

iThesis

FACGURE
Authentic Digital Solution Company

โดย สำนักงานคณะกรรมการการอุดมศึกษา

Integrated Thesis & Research Management System

นักศึกษา / Student

Agenda

- ภาพรวม
- ผู้ใช้งานระบบ
- ตัวอย่างหน้าจอการใช้งาน
- สาริตถการใช้งานระบบ

• คำนิยาม

ปริญญาเอก

ดุษฎีนิพนธ์
Dissertation

ปริญญาโท

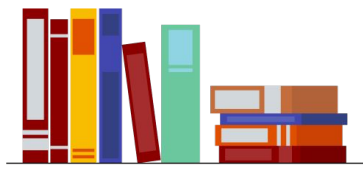

วิทยานิพนธ์
Thesis

สารนิพนธ์
Independent study

=

• คำนิยาม

สถานะของการส่งเล่ม

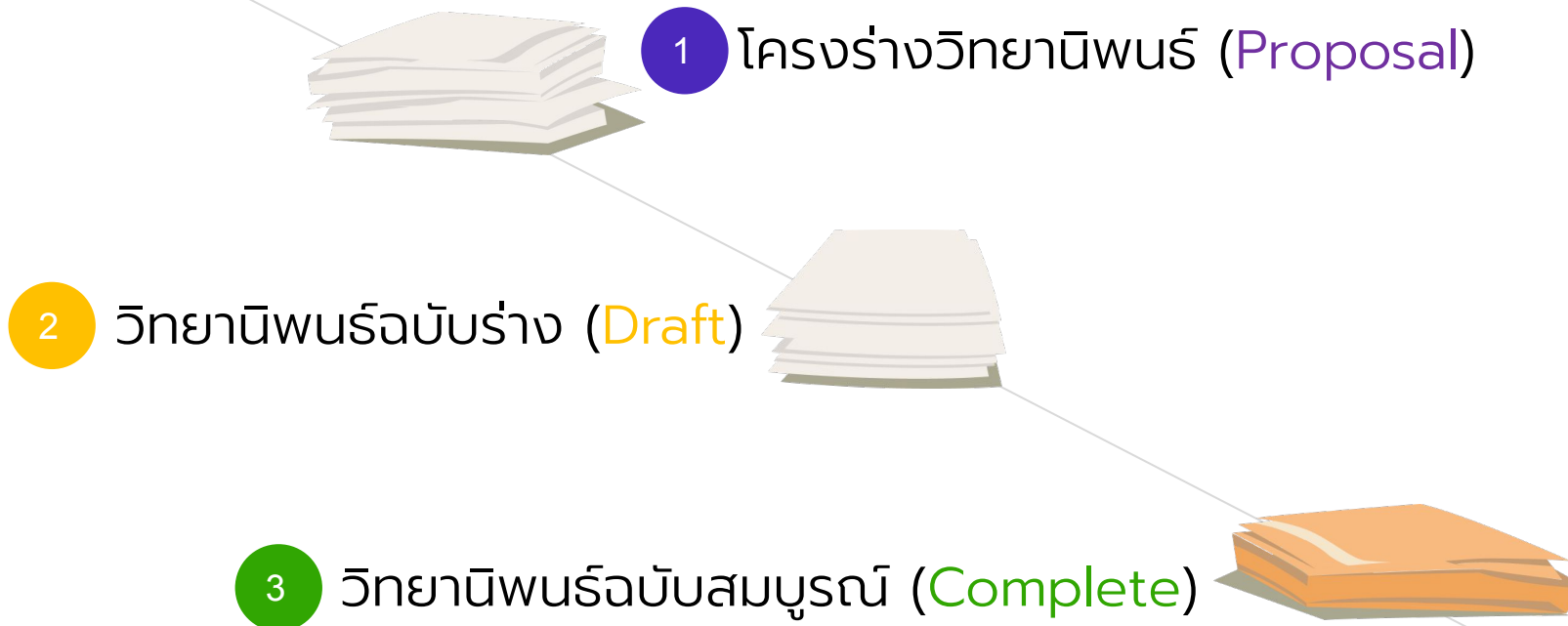

• ภาพรวม

อักษรวิสุทธิ

ตรวจสอบการลักลอกวรรณกรรม
(plagiarism)

บริหารจัดการ

iThesis

กำหนดกรอบการเขียน

จัดส่ง/อนุมัติ

• ภาพรวม

iThesis Features

The best way to manage your thesis

1

Thesis Management

จัดการวิทยานิพนธ์ตั้งแต่เขียนโครงร่างฯ จนถึงส่งเล่มฉบับสมบูรณ์ โดยใช้งานร่วมกับ MS Word และ Endnote หรือ Zotero

2

Version Control

จัดเก็บไฟล์วิทยานิพนธ์เวอร์ชันต่าง ๆ ทั้ง .docx และ .pdf

3

Template Controller

กำหนดและควบคุมรูปแบบหน้าเอกสารวิทยานิพนธ์

4

Advisor - Advisee Relationship

เน้นการทำงานร่วมกันระหว่างนิสิต/นักศึกษา กับอาจารย์ที่ปรึกษา

5

Plagiarism Checker

เชื่อมต่อกับระบบตรวจสอบการลอกเลียนวรรณกรรม (อักขราวิสุทธิ์)

6

Contribute to Research Community

ส่งไฟล์ไปยังคลังปัญญาสถาบันการศึกษาและ สกอ.

• ภาพรวม

iThesis Features

The best way to manage your thesis

7

Research Planning

วางแผนการวิจัยตามที่คุณเรียนต้องการ นำเสนออาจารย์ที่ปรึกษา พร้อมรายงานความก้าวหน้าในระบบ

8

Literature Search

สามารถสืบค้นวิทยานิพนธ์ และแนะนำวิทยานิพนธ์ที่เกี่ยวข้องกับสาขา

9

Proposal Committee and Template

กำหนดคณะกรรมการสอบและควบคุมรูปแบบหน้าเอกสารของโครงร่างวิทยานิพนธ์ แยกจากวิทยานิพนธ์

10

iThesis for Advisor

สามารถใช้งานได้ทั้ง Web portal และ Add-in สรุปข้อมูลภาระงานของอาจารย์ที่ปรึกษา

11

Portfolio

แนะนำ รับรอง และจัดเก็บผลงานการเผยแพร่งานวิจัย และอื่น ๆ ของอาจารย์ พร้อมกำหนดตำแหน่งบริหาร

• ภาพรวม

โปรแกรมสำหรับการใช้งานระบบ iThesis

Web Browser	Microsoft Word	Reference Manager
<p>Safari </p> <p>Firefox </p> <p>Google Chrome </p>	<p>2013 </p> <p>2016 </p> <p>Office 365 </p>	<p></p> <p>or</p> <p>zotero</p>

*ใช้งานได้เฉพาะผู้ที่ใช้ระบบปฏิบัติการ **Windows** เท่านั้น

• มหาวิทยาลัย

ระบบ iThesis

1 Web portal

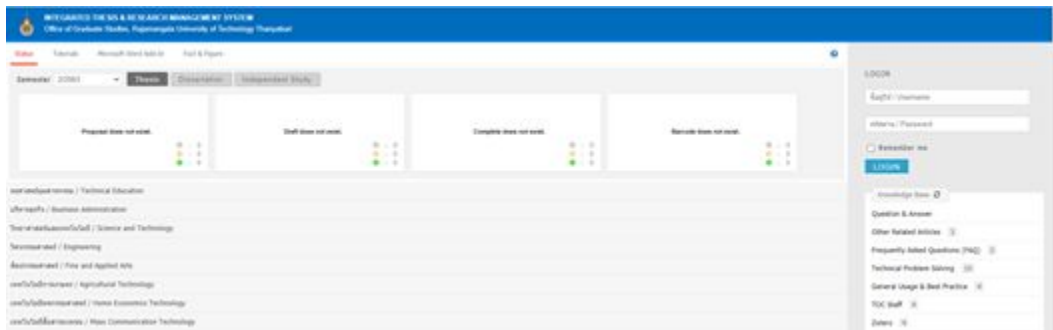

2 Microsoft Word
Add-in

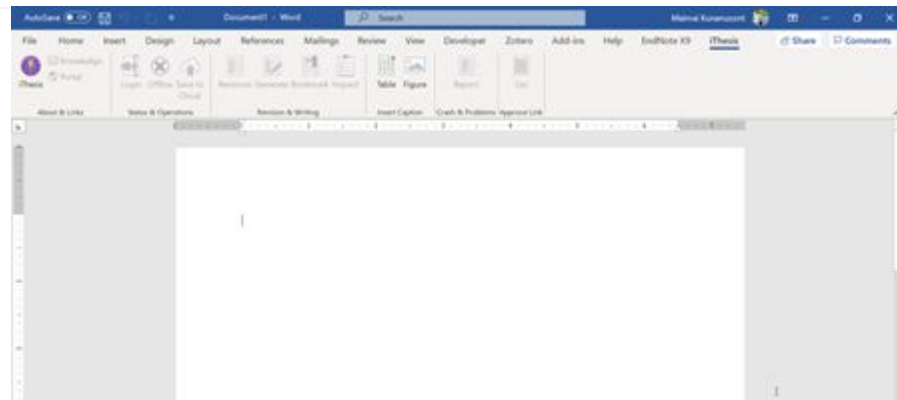

• ผู้ใช้งานระบบ

5 บทบาท

นิสิต / นักศึกษา

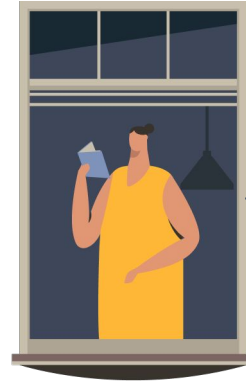
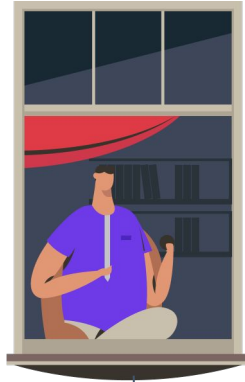
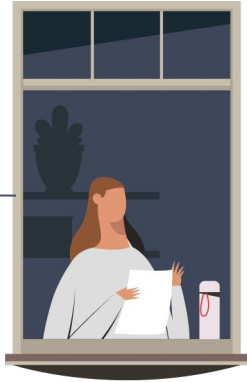

อาจารย์ที่ปรึกษา

เจ้าหน้าที่ห้องสมุด

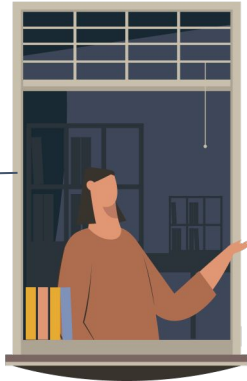

เจ้าหน้าที่บัณฑิต
วิทยาลัย

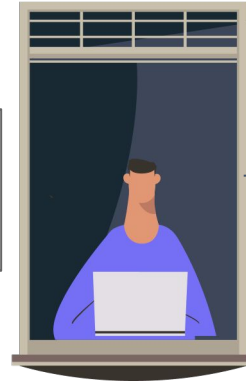

ผู้ดูแลระบบ

• ผู้ใช้งานระบบ

นิสิต / นักศึกษา

- กรอกข้อมูลการทำวิทยานิพนธ์
- เขียนเอกสารวิทยานิพนธ์ (MS Word + iThesis Add-in)
- ส่งโครงร่างวิทยานิพนธ์ วิทยานิพนธ์ฉบับร่าง และวิทยานิพนธ์ฉบับสมบูรณ์
- กรอกข้อมูลเพื่อสร้างใบนำส่งวิทยานิพนธ์
 - ผลการสอบป้องกันวิทยานิพนธ์ (After Defense)
 - หมวดหมู่ของงานวิจัย (Research Mapping)
 - การเผยแพร่ผลงานวิทยานิพนธ์ (Publication)
- ส่งเล่มวิทยานิพนธ์ฉบับสมบูรณ์ และใบนำส่งวิทยานิพนธ์

• การดำเนินงานด้วยระบบ iThesis

อาจารย์ที่ปรึกษา &
เจ้าหน้าที่บัณฑิตฯ

Approval (email) — 6
Proposal/Draft/Complete

Select and save as — 5
Proposal/Draft/Complete

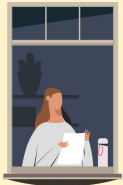

นิสิต / นักศึกษา

- 1 — กรอกข้อมูลการทำวิทยานิพนธ์
- 2 — Generate/update Template
- 3 — เขียนเนื้อหา
- 4 — Save to Cloud

- Topic
- Advisor/Committee
- Biography
- Template setting
- Abstract TH/EN
- Acknowledgement

• ภาระหน้าที่

โครงสร้างวิทยานิพนธ์

นิสิตนักศึกษา

อาจารย์ที่ปรึกษา

เจ้าหน้าที่บัณฑิตฯ

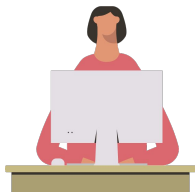

กรอกข้อมูลการทำวิทยานิพนธ์

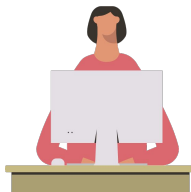

เขียนโครงร่างวิทยานิพนธ์

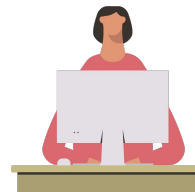

ส่งโครงร่างวิทยานิพนธ์

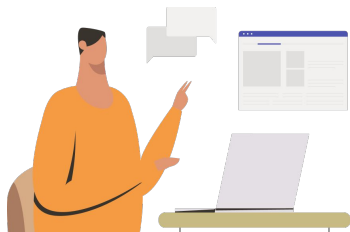

พิจารณาโครงร่างวิทยานิพนธ์

พิจารณาโครงร่างวิทยานิพนธ์

• ภาระหน้าที่

ร่างวิทยานิพนธ์

นิสิตนักศึกษา

อาจารย์ที่ปรึกษา

เจ้าหน้าที่บัณฑิตฯ

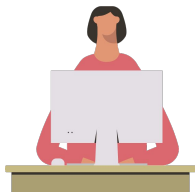

กรอกข้อมูลการทำวิทยานิพนธ์

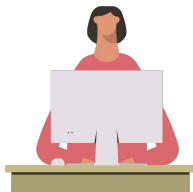

เขียนวิทยานิพนธ์ฉบับร่าง

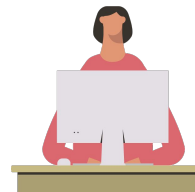

ส่งวิทยานิพนธ์ฉบับร่าง

พิจารณาวิทยานิพนธ์ฉบับร่าง

สอบปกป้องวิทยานิพนธ์

• ภาระหน้าที่

วิทยานิพนธ์ฉบับสมบูรณ์

นิสิตนักศึกษา

อาจารย์ที่ปรึกษา

เจ้าหน้าที่บัณฑิตฯ

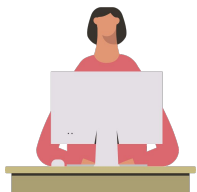

กรอกข้อมูลหลังสอบวิทยานิพนธ์

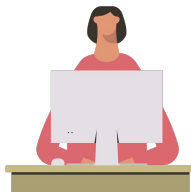

เขียนวิทยานิพนธ์ฉบับสมบูรณ์

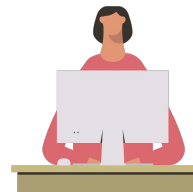

ส่งวิทยานิพนธ์ฉบับสมบูรณ์

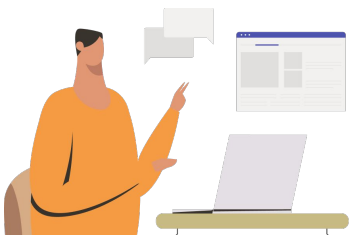

พิจารณาวิทยานิพนธ์ฉบับสมบูรณ์

พิจารณาอนุมัติและตรวจสอบเล่ม

ตรวจรับเล่ม

ตัวอย่างหน้าจอการใช้งาน

• ตัวอย่างหน้าจอการใช้งาน

<https://ithesis.rmutt.ac.th/>

- Proposal does not exist. (Grey: 0, Yellow: 0, Green: 0)
- Draft does not exist. (Grey: 0, Yellow: 0, Green: 0)
- Complete does not exist. (Grey: 0, Yellow: 0, Green: 0)
- Barcode does not exist. (Grey: 0, Yellow: 0, Green: 0)

A list of departments is visible on the left, including Technical Education, Business Administration, Science and Technology, Engineering, Fine and Applied Arts, Agricultural Technology, Home Economics Technology, and Mass Communication Technology.

The right sidebar contains a 'LOGIN' section with fields for 'ชื่อผู้ใช้งาน / Username' and 'รหัสผ่าน / Password', a 'Remember me' checkbox, and a 'LOGIN' button. Below this is a 'Knowledge Base' section with a search icon and a list of categories and counts:

- Question & Answer
- General Usage & Best Practice 4
- TDC Staff 4
- Zotero 4
- Journal Database 2
- Other Related Articles 3
- Frequently Asked Questions (FAQ) 2
- Technical Problem Solving 10
- Microsoft Word 31
- Advisor 14
- Graduate Student 39
- Web Portal 15
- iThesis Add-In 27
- EndNote 14
- Administrator 102
- Graduate Staff 14
- Institutional Repository Staff 2

• ตัวอย่างหน้าจอการใช้งาน

The right sidebar contains a 'LOGIN' section with input fields for 'g5814652462' and a password field, a 'Remember me' checkbox, and a 'LOGIN' button. Below this is a 'Knowledge Base' section with a refresh icon and a list of items:

Item	Count
Question & Answer	
End User Manual	46
Microsoft Word	20
Web Portal	13
Add-In	18
EndNote	12
Mendeley	6
Administrator	32
Graduate Staff	12
Institutional Repository Staff	2
ScreenCast	4
Developer	1

- เข้าสู่ระบบด้วย username password ที่ได้รับจากทางสถาบัน

• ตัวอย่างหน้าจอการใช้งาน

Web portal

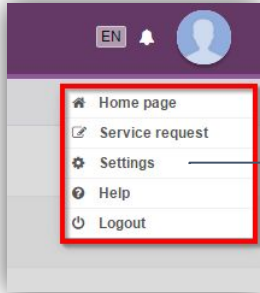

1. Setting

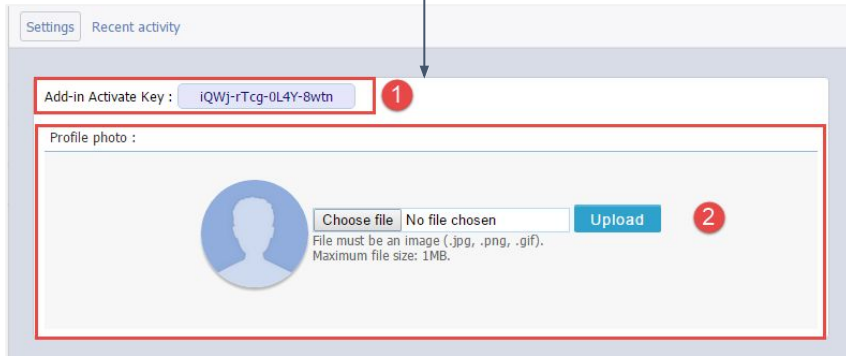

Microsoft Word Add-in

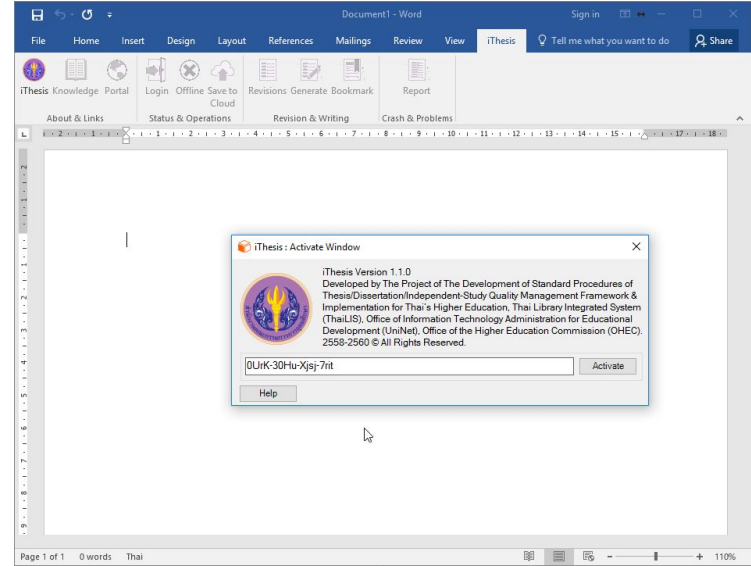

Add-in Activate Key

• ตัวอย่างหน้าจอการใช้งาน

2.Your profile นิสิตนักศึกษาตรวจสอบข้อมูลของตนเอง

Topic (TH)	-
Topic (EN)	iThesis Training
Student ID	5714300017
Fullname (TH)	นายกฤตดิน สุดโต
Fullname (EN)	Mr.Krittin Sudto
Field of Study (TH)	การจัดการทรัพยากรป่าไม้
Field of Study (EN)	Forest Resource Management
Faculty / College Name (TH)	วนศาสตร์
Faculty / College Name (EN)	Forestry
Degree Name (TH)	วิทยาศาสตรมหาบัณฑิต (การจัดการทรัพยากรป่าไม้)
Abbrivate Degree Name (TH)	วท.ม. (การจัดการทรัพยากรป่าไม้)

At the bottom of the page, there is a disk usage indicator showing 8.8MB of 5GB used and a version number (Version 1.4.26) provided by UNINET-OHEC 2016-2017.

• ตัวอย่างหน้าจอกการใช้งาน

2.Your profile

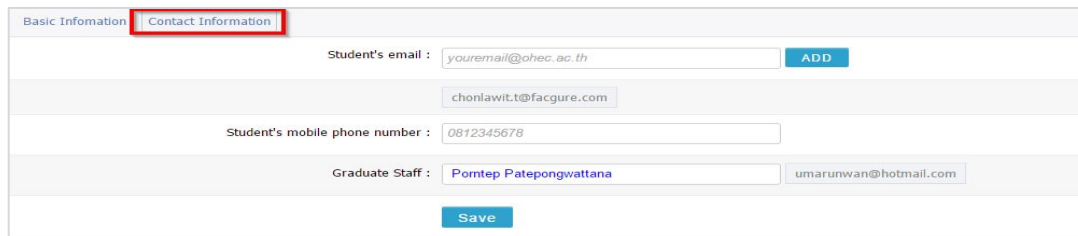

- Student's email:
-
- Student's mobile phone number:
- Graduate Staff:
-

หน้าจอก่อนเพิ่มอาจารย์ที่ปรึกษา

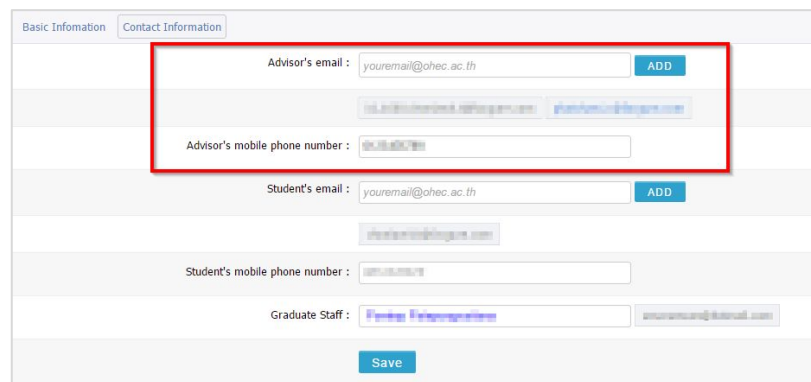

- Advisor's email:
-
- Advisor's mobile phone number:

The rest of the form (Student's email, Graduate Staff, and Save button) remains the same as in the previous screenshot.

หน้าจอหลังเพิ่มอาจารย์ที่ปรึกษา

• ตัวอย่างหน้าจอการใช้งาน

3.ELECTRONICS FORM

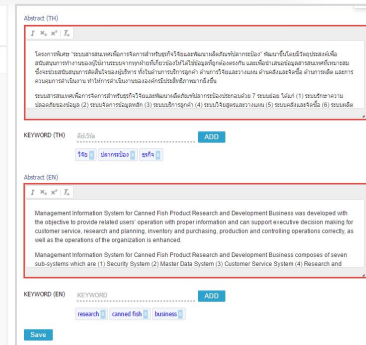
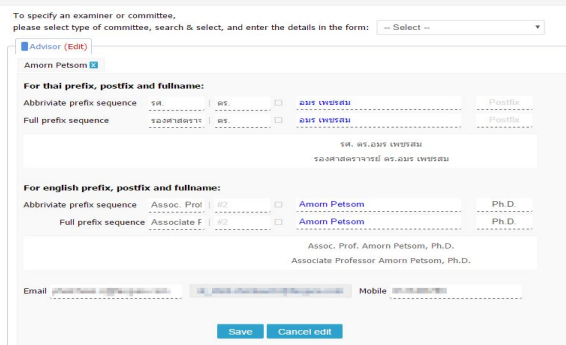

กรอกการทำข้อมูลวิทยานิพนธ์ก่อน Generate Template

• ตัวอย่างหน้าจอการใช้งาน

4.MS Word Add-in

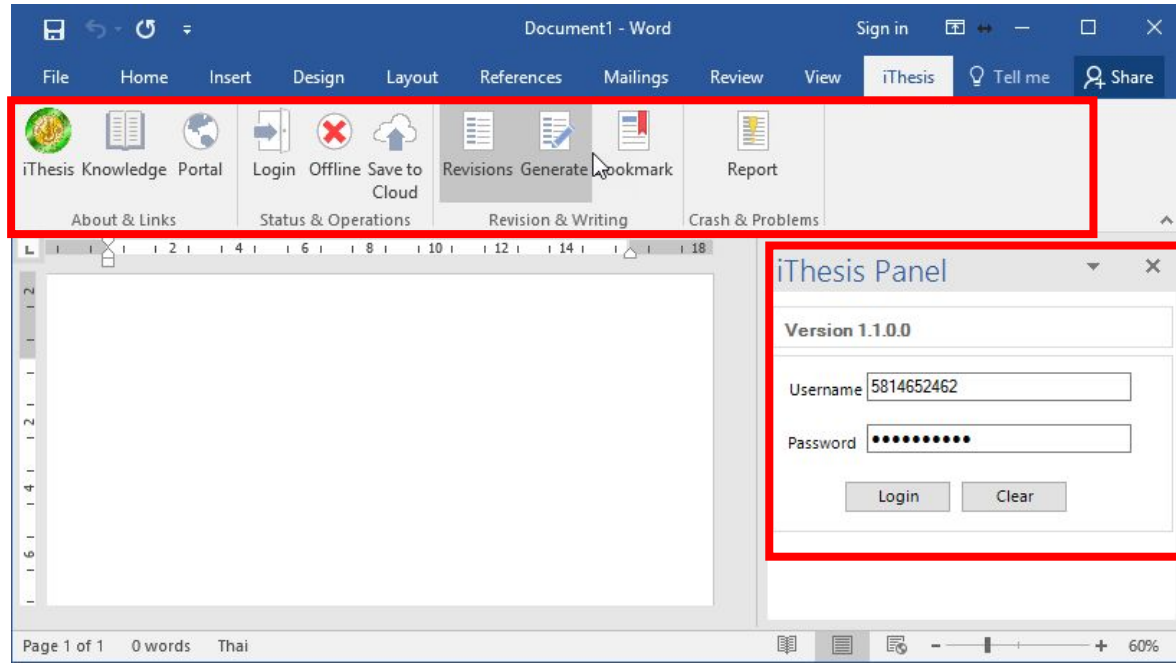

Generate Template > เขียนเนื้อหา > Save to Cloud

• ตัวอย่างหน้าจอการใช้งาน

5.Revision & Approval

- Left Sidebar:** Contains navigation options: YOUR PROFILE, ELECTRONICS FORM, REVISION & APPROVAL (highlighted), REPORT DATA, and SUBMISSION DOCUMENT.
- Revision & Status Table:** A table listing revisions with columns for version details, dates, and actions. The table is highlighted with a red box. The first row is a proposal with a 0.00% plagiarism detection rate. Other rows show subsequent revisions, some with 'Check Plagiarism Detection' buttons and 'Delete this version' buttons. A red arrow points from the 'Delete this version' button in the last row to the 'Save as DRAFT VERSION' button in the details panel.
- Details of Revision Panel:** A panel on the right showing details for a selected revision, including file sizes (PDF: 0.36MB, DOCX: 0.09MB), total pages (12), and total figures (0). It also shows a message from an advisor with a '+ Approved' status and a 'Save as DRAFT VERSION' button.

เลือก version > เขียนข้อความ + แนบไฟล์ > ส่งขอพิจารณาอนุมัติ

• ตัวอย่างหน้าจอการใช้งาน

6. ตัวอย่างอีเมลขอความเห็นชอบ (อาจารย์ที่ปรึกษา)

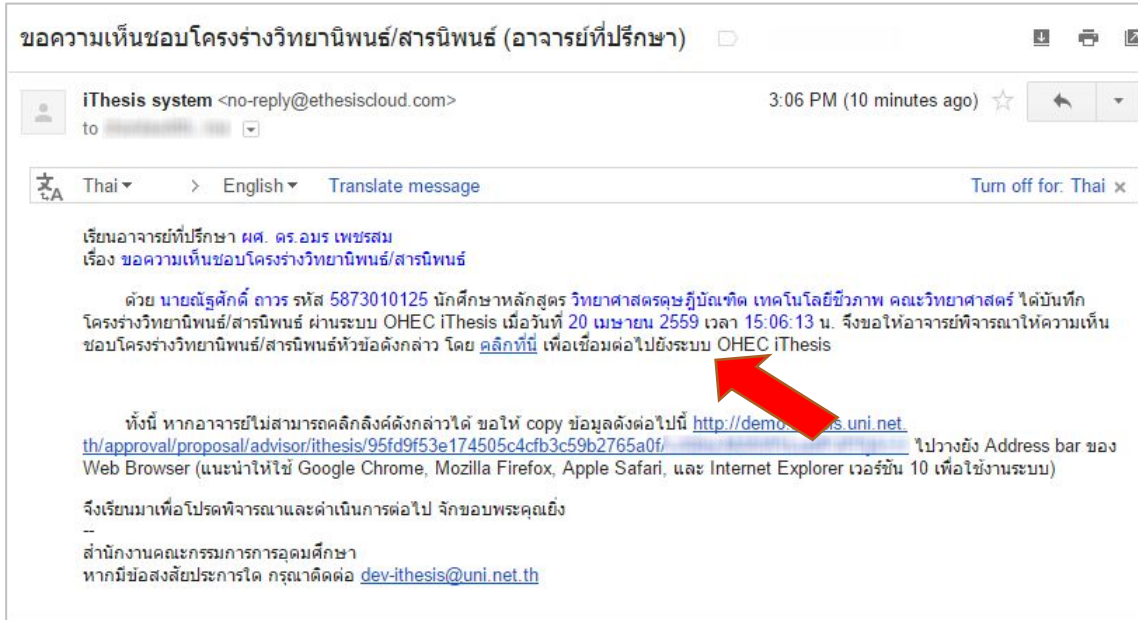

เจ้าหน้าที่ฯ จะได้รับอีเมล หลังผ่านการอนุมัติจากอาจารย์ที่ปรึกษา

• ตัวอย่างหน้าจอการใช้งาน

7. ตัวอย่างหน้าจอรายการรออนุมัติ (เจ้าหน้าที่บัณฑิต)

Thesis Topic	Approved date
#5481680826 Management Information System for Canned Fish Product Research and Development Business; Author: Mr.Wallobh Asawapuengrung; Advisor: [Redacted]	Advisor approved - 2016-04-22 16:19:53 Officer approved - 2016-04-22 16:20:53
#5873010135 Shopping with QR Code On smart phone 3-2; Author: Mr.Yanyong Tanaumnoy; Advisor: [Redacted]	Advisor approved - 2016-03-29 11:41:10 Officer approved - 2016-03-29 11:42:24
#5923230690022 Management Information System for Canned Fish Product Research and Development Business (H ₂ O) ² ; Author: Mr.Thonueng TodsobThesis; Advisor: [Redacted]	Advisor approved - 2016-04-19 15:40:20 Officer approved - 2016-04-19 15:42:44
#5923230690024 ระบบสารสนเทศเพื่อการจัดการสำหรับธุรกิจวิจัยและพัฒนาผลิตภัณฑ์จากมะม่วงด้วย H ₂ O และ MC ² ; Author: Mr.Wallabha IndependentStudy; Advisor: [Redacted]	Advisor approved - 2016-04-29 17:04:26 Officer none

สามารถพิจารณาอนุมัติได้ผ่านทาง Web portal

• ตัวอย่างหน้าจอการใช้งาน

8. ตัวอย่างฟอร์มการอนุมัติ (อาจารย์ที่ปรึกษา)

• ตัวอย่างหน้าจอการใช้งาน

8. ตัวอย่างฟอร์มการอนุมัติ (อาจารย์ที่ปรึกษา) ต่อ

Submission date on 20 February 2019 at 05:27 PM

Basic data has been changed (09 May 2019 - 16:26:15) because some of required information is missing or incorrect.

Therefore the process could not be done. Please contact your student for submitting the new version.

Final 0.07MB
Download

Final 0.91MB
Download

Advisee's submission document
(View)

See Changes (Draft vs Final)
Underlying system error

BibTex
Download

Plagiarism Detection Result

Akarawisut **0.00%**

ตัวอย่างหน้าจอกการใช้งาน

9. ตัวอย่างรายงานจากระบบอักขรวิสุทรี

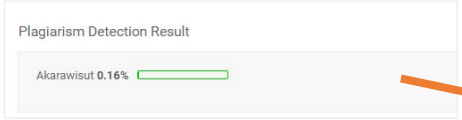

Plagiarism Checking Report

Created on Nov 19, 2015 at 12:10 PM [View Full Document](#)

Submission Information

ID	SUBMISSION DATE	APPLICATION	FILENAME	STATUS	SIMILARITY INDEX
151768	Nov 19, 2015 at 12:10 PM	ethesis-chula	5673010123.pdf	Completed	0.16%

Match Overview

Showing 1 to 1 of 1 entries

NO.	ENTRIES	AUTHORS	SOURCE	SIMILARITY INDEX
1	1 ย่อ	จากรัตนวิบูลย์ สารราษฎร์	Wikipedia	26.65 %

Match Details

TEXT FROM SUBMITTED DOCUMENT

TEXT FROM SOURCE DOCUMENT(S)

The main content of the report shows a side-by-side comparison of text from the submitted document and the source document. The submitted text is on the left, and the source text is on the right. The source text is highlighted in green to indicate the matching content. The similarity index for this match is 26.65%.

• ตัวอย่างหน้าจอการใช้งาน

10. ตัวอย่างอีเมลแจ้งผลการอนุมัติ (อาจารย์ที่ปรึกษา)

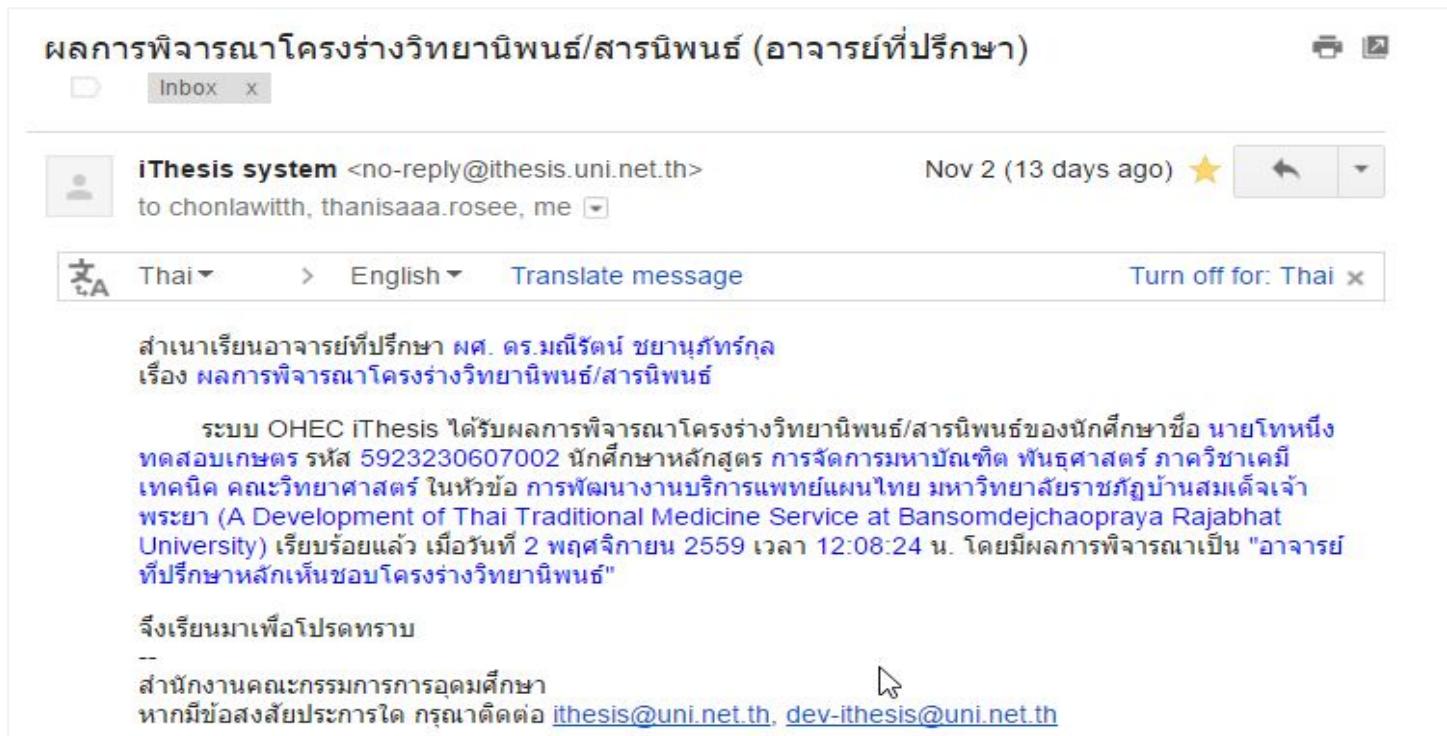

ผลการพิจารณาโครงร่างวิทยานิพนธ์/สารนิพนธ์ (อาจารย์ที่ปรึกษา)

Inbox x

iThesis system <no-reply@ithesis.uni.net.th> Nov 2 (13 days ago) ★

to chonlawitth, thanisaaa.rosee, me

Thai > English Translate message Turn off for: Thai x

สำเนาเรียนอาจารย์ที่ปรึกษา ผศ. ดร.มณีรัตน์ ชยานนท์ทรกุล
เรื่อง ผลการพิจารณาโครงร่างวิทยานิพนธ์/สารนิพนธ์

ระบบ OHEC iThesis ได้รับผลการพิจารณาโครงร่างวิทยานิพนธ์/สารนิพนธ์ของนักศึกษาชื่อ นายโทหนึ่ง
ทดสอบเกษตร รหัส 5923230607002 นักศึกษามหาบัณฑิต การจัดการมหาบัณฑิต พันธุศาสตร์ ภาควิชาเคมี
เทคนิค คณะวิทยาศาสตร์ ในหัวข้อ การพัฒนางานบริการแพทย์แผนไทย มหาวิทยาลัยราชภัฏบ้านสมเด็จเจ้า
พระยา (A Development of Thai Traditional Medicine Service at Bansomdejchaopraya Rajabhat
University) เรียบร้อยแล้ว เมื่อวันที่ 2 พฤศจิกายน 2559 เวลา 12:08:24 น. โดยมีผลการพิจารณาเป็น "อาจารย์
ที่ปรึกษามหาบัณฑิตเห็นชอบโครงร่างวิทยานิพนธ์"

จึงเรียนมาเพื่อโปรดทราบ

--
สำนักงานคณะกรรมการการอุดมศึกษา
หากมีข้อสงสัยประการใด กรุณาติดต่อ ithesis@uni.net.th, dev-ithesis@uni.net.th

• ตัวอย่างหน้าจอการใช้งาน

11.Report data

YOUR PROFILE

ELECTRONICS FORM

REVISION & APPROVAL

REPORT DATA

SUBMISSION DOCUMENT

After Defense | Research Mapping | Publications

Plagiarism Detection: Percentage of similarity from Turnitin
Totally agree : % No file chosen

Plagiarism Detection: Percentage of similarity from Akarawisut
Totally agree : (Auto Fill-in) %

Evaluation
 Very Good Good Passed Not Passed

Dissemination through electronic media, publication, radio and television media
 Allowed
 Not Allowed to
reason

Dissemination of full document on a website
 Allowed
 Not Allowed to
reason

รายงานข้อมูลวิทยานิพนธ์ก่อนส่ง Complete version

• ตัวอย่างหน้าจอการใช้งาน

11. Report data (ต่อ)

Research Mapping

เป็นการระบุมวดยุทธศาสตร์ของวิทยานิพนธ์ เพื่อให้สะดวกต่อการสืบค้นข้อมูล และการออกรายงานต่าง ๆ ในอนาคต

After Defense | Research Mapping | Publications

Subject Area / Subject Category 1

Thailand Standard Industrial Classification (TSIC) 2

A. Agriculture and agricultural industry development 3
B. Economic, social, educational and cultural researches
C. Science, Technology and Industry Development
D. Health Promotion
E. Humanities

Save

ISI/Scopus Search | Publication Forms | Your Publications

Specify your publish name
[input field] W

Real time search (if your publications are already published or appear on ISI/SCOPUS).
2011 to 2016 **Press to search**

Results from ISI/Scopus. (check below items to confirm your publications).

1 not found on ISI database

Result(s) from SciVerse SCOPUS 2

- A conceptual model of factors affecting popularity of marketing videos on video sharing sites
Source — Proceedings of the International Conference on Electronic Business (ICEB)
First Author — Narkbuakaew J. on 2015-01-01
- X3DOM virtual reality book store
Source — Proceedings, Web3D 2012 - 17th International Conference on 3D Web Technology
First Author — Pimsuwan H. on 2012-09-04
- E-Commerce Website framework for enhancing web content accessibility to people with disabilities
Source — Proceedings of the IADIS International Conference Information Systems 2011, IS 2011
First Author — Rakwong N. on 2011-01-01
- Factors affecting trust in a seller in social networking marketplace
Source — Proceedings of the International Conference on Electronic Business (ICEB)
First Author — Pipitarungsri B. on 2010-12-01
- Quality factors for online virtual reality commerce interface and their relative importance using Analytic Hierarchy Process (AHP)
Source — Proceedings of the International Conference on Electronic Business (ICEB)
First Author — Phosaarda S. on 2010-12-01

Save all selected publications
Confirm & Save

Publications:

ระบุการเผยแพร่ผลงานการตีพิมพ์ทางวิชาการที่เกี่ยวข้องกับวิทยานิพนธ์

• ตัวอย่างหน้าจอกการใช้งาน

12.SUBMISSION DOCUMENT

สร้างเอกสารใบนำส่ง
วิทยานิพนธ์ได้ หลังจาก
อาจารย์ที่ปรึกษาอนุมัติ
วิทยานิพนธ์ฉบับสมบูรณ์
(Complete version)

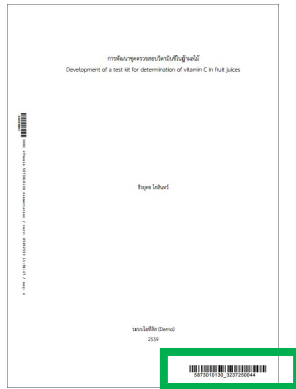

YOUR PROFILE
ELECTRONICS FORM
REVISION & APPROVAL
REPORT DATA
SUBMISSION DOCUMENT

INTEGRATED THESIS & RESEARCH MANAGEMENT SYSTEM
Office of Information Technology Administration for Educational Development, Office of the Higher Education Commission.

DOCUMENTS FOR SUBMISSION OF COMPLETE DISSERTATION

5873010130 Mr.Theerayooth Kosin / นายธีรยุทธ โกสินทร์
Field of Study: Nano Science and Technology
Faculty/Institute/College: Faculty of Science
Level of Study: Doctor of Philosophy
Phone number: 0957020888
E-mail address: chonlawit.t@facgure.com, thanisa.l@facgure.com
Topic: การพัฒนาชุดตรวจสอบวิตามินซีในน้ำผลไม้
Development of a test kit for determination of vitamin C in fruit juices
Count the total of pages: 463 page(s)

1. DISSERTATION DISSEMINATION CONSENT FORM
It is the policy of the Graduate School of Integrated Thesis and Research Management System
Advisor Approval Proposal: 02-09-2016 Officer Approval Proposal: 02-09-2016
Complete Submission: 08-09-2016 Semester Academic Year 2 / 2016
Evaluation: Very good
Dissemination through electronic media, publication, radio and television media: allowed
Dissemination of full document on a website: allowed

2. DISSERTATION COMMITTEE
Chairman / ประธาน
Assistant Professor Wirote Watinpongpun, Ph.D.
Advisor / อาจารย์ที่ปรึกษา
Assistant Professor Somjaree Preeyanon, Ph.D.
Co-Advisor / อาจารย์ที่ปรึกษาร่วม
Associate Professor Ninnart Chinprahast, Ph.D.
Committee / กรรมการ

Disk usage: 388.1MB of 5GB

PROVIDED BY UNINET-OHEC 2015-2016

• การตรวจสอบเอกสารนำส่งวิทยานิพนธ์ฉบับสมบูรณ์

- ข้อมูลพื้นฐานของนิสิตนักศึกษา
- ชื่อหัวข้อวิทยานิพนธ์
- ชื่ออาจารย์ที่ปรึกษา และกรรมการสอบวิทยานิพนธ์
- Report Data
 - ผลการตรวจการคัดลอกผลงานวิจัย
 - Turnitin
 - อักษรวิสุทธิ์
- ข้อมูลผลการสอบป้องกันวิทยานิพนธ์ (After Defense)
- หมวดหมู่ของงานวิจัย (Research Mapping)
- ข้อมูลการเผยแพร่ผลงานวิทยานิพนธ์ (Publication)

สาริตถการใช้งานระบบ DEMONSTRATION

Question & Answer

Thank you for your attention

Learn more:
<https://ithesis.uni.net.th/kb/>

ROAD TO YOUR FINISHED THESIS

1 Start

1. Install MS Word 2010 / 2013 / 2016
2. Install Writer-S Add-in : demo.ithesis.uni.net.th
3. Install EndNote X7 : goo.gl/wL8OIR

2 Web

1. Setting > Insert Profile photo
2. Your Profile > contact information
3. Electronic Form > Topic
4. Electronic Form > Committee & Examiner
5. Electronic Form > Biography
6. Electronic Form > Template Settings

3 Word

1. Generate Template
2. Write thesis
3. Create reference by Endnote
4. Save to could (as much as you need)

1 Start

1. Install MS Word 2010 / 2013 / 2016
2. Install Writer-S Add-in : demo.ithesis.uni.net.th
3. Install EndNote X7 : goo.gl/wL8OIR

2 Web

1. Setting > Insert Profile photo
2. Your Profile > contact information
3. Electronic Form > Topic
4. Electronic Form > Committee & Examiner
5. Electronic Form > Biography
6. Electronic Form > Template Settings

3 Word

1. Generate Template
2. Write thesis
3. Create reference by Endnote
4. Save to could (as much as you need)

4 Web

1. Revision & Approval > Choose version > Save as Proposal

5 Web

1. Check email > click link to Web portal
2. Review/Leave message/Attach file
3. Choose & Submit the result

6 Web

1. Check email > click link to Web portal
2. Review/Fill data/Attach file
3. Choose & Submit the result

7 Web

1. Electronic Form > Abstract
2. Electronic Form > Acknowledgement

8 Word

1. Download Proposal
2. Generate Template (Regenerate)
3. Write thesis
4. Create reference by Endnote
5. Save to could (as much as you need)

Congratulations**Web 15**

1. Barcode > Scan Hardcopy of complete version
2. Complete Hardcopy > Check status

Web 14

1. Revision & Approval > Download Complete version
2. Submission Document > Check document > Download Submission document

Web 13

1. Check email > click link to Web portal
2. Review/Leave message/Attach file
3. Choose & Submit the result

Web 12

1. Report Data > After Defense
2. Report Data > Research Mapping (3 Topics)
3. Report Data > Publication
4. Revision & Approval > Choose version > Plagiarism Detection > Save as Complete version

Word 11

1. Write thesis
2. Save to could (as much as you need)

Web 10

1. Check email > click link to Web portal
2. Review/Leave message/Attach file
3. Choose & Submit the result

Web 9

1. Revision & Approval > Choose version > Plagiarism Detection > Save as Draft version

