

โดย สำนักงานปลัดกระทรวงการอุดมศึกษา  
วิทยาศาสตร์ วิจัยและนวัตกรรม

# Integrated Thesis & Research Management System

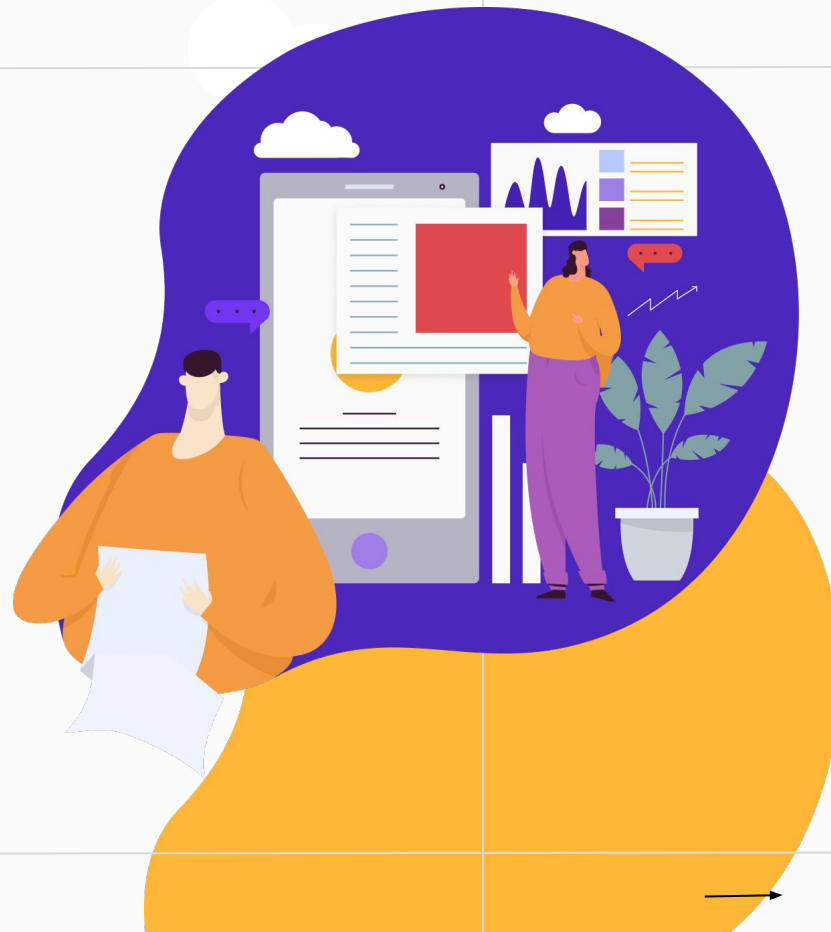

# Agenda

- ภาพรวม
- ผู้ใช้งานระบบ
- ตัวอย่างหน้าจอการใช้งาน
- โครงสร้างระบบ
- สาริตถการใช้งานระบบ

# • คำนิยาม

ปริญญาเอก

ดุษฎีนิพนธ์  
Dissertation

ปริญญาโท

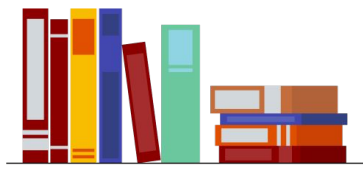

วิทยานิพนธ์  
Thesis

สารนิพนธ์  
Independent study

=

# • คำนิยาม

## สถานะของการส่งเล่ม

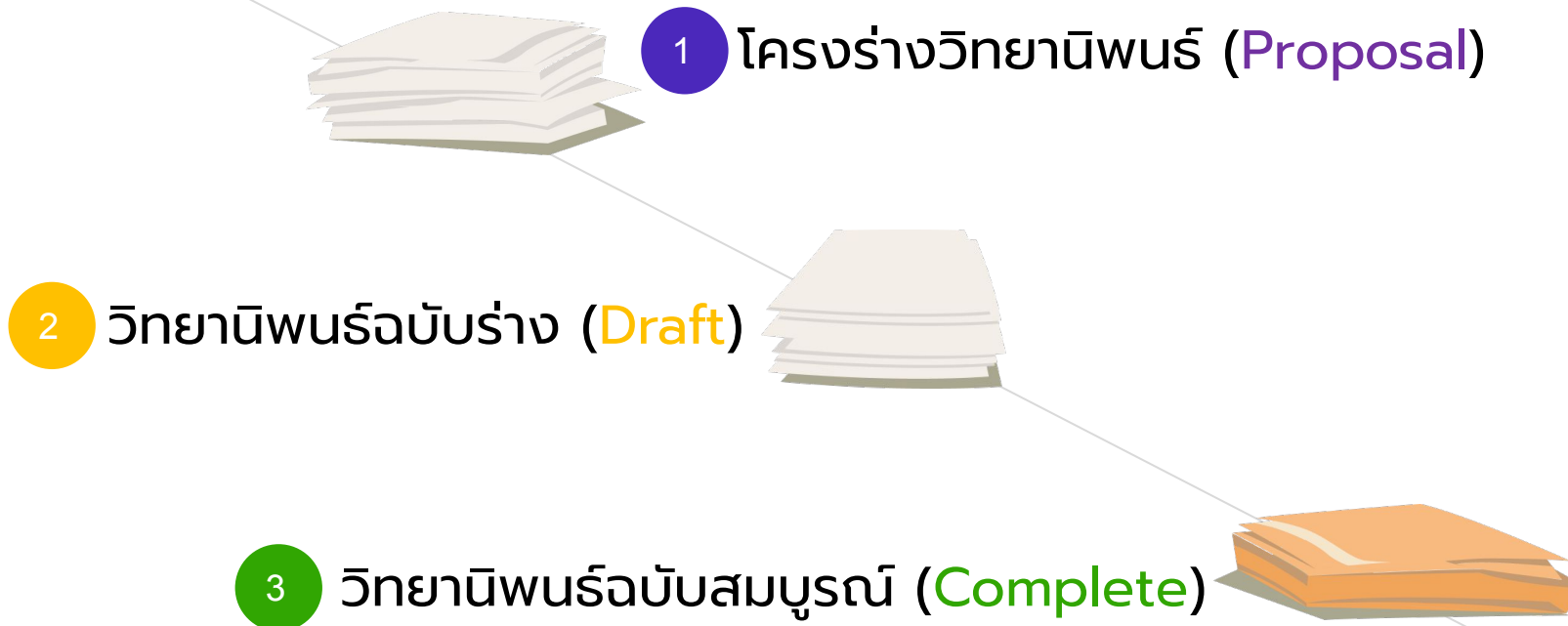

# • ภาพรวม

อักษรวิสุทธิ์

ตรวจสอบการลักลอกวรรณกรรม  
(plagiarism)

บริหารจัดการ

iThesis

กำหนดกรอบการเขียน

จัดส่ง/อนุมัติ

# • ภาพรวม

## iThesis Features

The best way to manage your thesis

1

### Thesis Management

จัดการวิทยานิพนธ์ตั้งแต่เขียนโครงร่างฯ จนถึงส่งเล่มฉบับสมบูรณ์ โดยใช้งานร่วมกับ MS Word และ Endnote หรือ Zotero

2

### Version Control

จัดเก็บไฟล์วิทยานิพนธ์เวอร์ชันต่าง ๆ ทั้ง .docx และ .pdf

3

### Template Controller

กำหนดและควบคุมรูปแบบหน้าเอกสารวิทยานิพนธ์

4

### Advisor - Advisee Relationship

เน้นการทำงานร่วมกันระหว่างนิสิต/นักศึกษา กับอาจารย์ที่ปรึกษา

5

### Plagiarism Checker

เชื่อมต่อกับระบบตรวจสอบการลักลอกวรรณกรรม (อักขราวิสุทธิ์)

6

### Contribute to Research Community

ส่งไฟล์ไปยังคลังปัญญาสถาบันการศึกษาและ สกอ.

# • ภาพรวม

## iThesis Features

The best way to manage your thesis

7

### Research Planning

วางแผนการวิจัยตามที่ผู้เรียนต้องการ นำเสนออาจารย์ที่ปรึกษา พร้อมรายงานความก้าวหน้าในระบบ

8

### Literature Search

สามารถสืบค้นวิทยานิพนธ์ และแนะนำวิทยานิพนธ์ที่เกี่ยวข้องกับสาขา

9

### Proposal Committee and Template

กำหนดคณะกรรมการสอบและควบคุมรูปแบบหน้าเอกสารของโครงร่างวิทยานิพนธ์ แยกจากวิทยานิพนธ์

10

### iThesis for Advisor

สามารถใช้งานได้ทั้ง Web portal และ Add-in สรุปข้อมูลภาระงานของอาจารย์ที่ปรึกษา

11

### Portfolio

แนะนำ รับรอง และจัดเก็บผลงานการเผยแพร่งานวิจัย และอื่น ๆ ของอาจารย์ พร้อมกำหนดตำแหน่งบริหาร

# ภาพรวม

## 1 Web portal

- เจ้าหน้าที่
  - ตั้งค่าระบบ
  - เรียกดูข้อมูล
- นักศึกษา
  - กรอกข้อมูลวิทยานิพนธ์
  - ส่งคำขออนุมัติ
  - ดาวน์โหลดเอกสาร

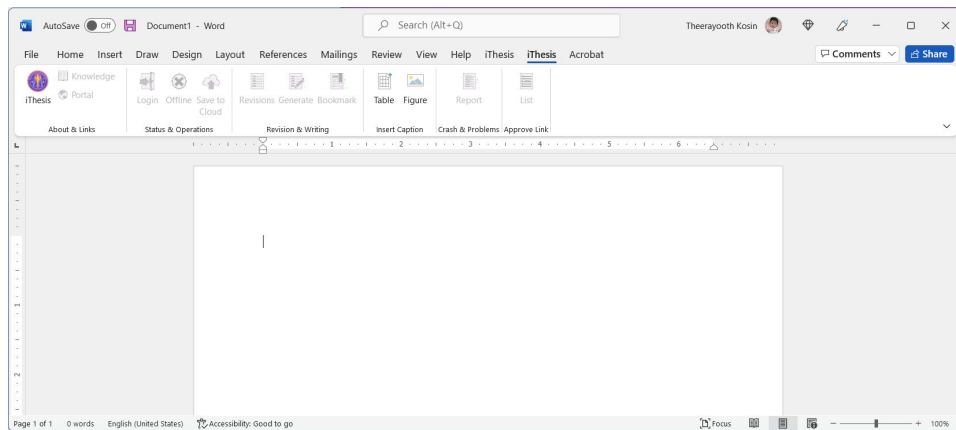

## 2 Desktop Application

- Microsoft Word
  - ติดตั้ง iThesis Add-in
  - พิมพ์เล่มวิทยานิพนธ์
- Endnote/Zotero
  - จัดทำรายการอ้างอิง

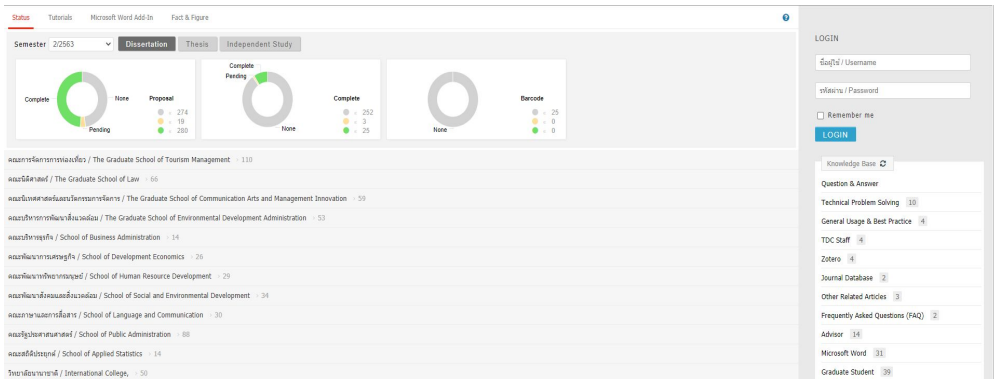

# • ภาพรวม

## โปรแกรมสำหรับการใช้งานระบบ iThesis

Web Browser	Microsoft Word	Reference Manager
<p>Safari </p> <p>Firefox </p> <p>Google Chrome </p>	<p>2013 </p> <p>2016 </p> <p>Office 365 </p>	<p></p> <p>or</p> <p><b>zotero</b></p>

\*ใช้งานได้เฉพาะผู้ใช้ระบบปฏิบัติการ **Windows** เท่านั้น

# • ผู้ใช้งานระบบ

## 5 บทบาท

นิสิต / นักศึกษา

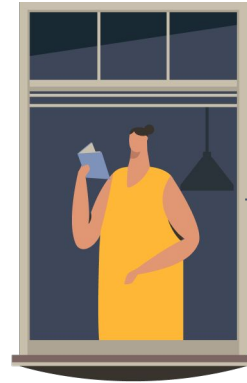
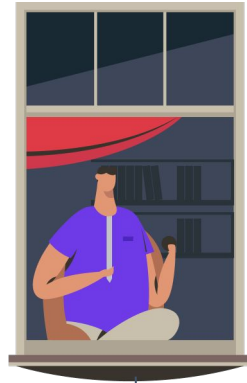
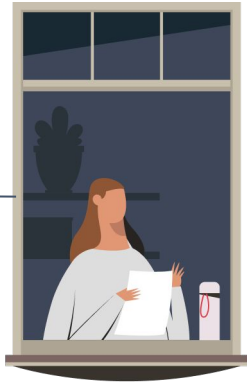

อาจารย์ที่ปรึกษา

เจ้าหน้าที่ห้องสมุด

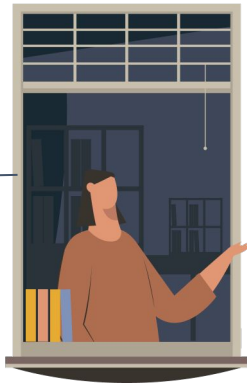

เจ้าหน้าที่บัณฑิตศึกษา

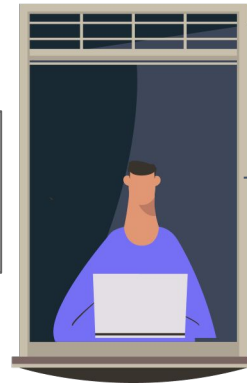

ผู้ดูแลระบบ

- ผู้ใช้งานระบบ

## เจ้าหน้าที่ดูแลระบบ (Administrator)

- จัดการและนำเข้าข้อมูลหลัก
  - นิสิต/นักศึกษา อาจารย์ที่ปรึกษา เจ้าหน้าที่คณะ  
ภาควิชา ระดับปริญญา สาขาวิชา รูปแบบการวิจัย
- กำหนดสิทธิ์การใช้งานให้เจ้าหน้าที่บัณฑิตศึกษา (คณะ)  
และเจ้าหน้าที่หอสมุด
- ปรับตั้งค่าระบบ  
(<https://ithesis.uni.net.th/kb/knowledge-base/admin-usage>)

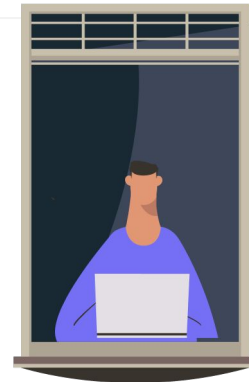

- ผู้ใช้งานระบบ

## เจ้าหน้าที่ดูแลระบบ (Administrator) (ต่อ)

- ตั้งค่าวันสุดท้ายของการส่งวิทยานิพนธ์ในแต่ละภาคการศึกษา
- กำหนดเนื้อหาของอีเมลที่ส่งออกจากระบบ
- กำหนดเงื่อนไขการจบการศึกษาของนิสิต/นักศึกษา
- เลือก/ปรับเทมเพลตเอกสารที่เกี่ยวข้องกับวิทยานิพนธ์
- เลือกโหมดการใช้งาน (Sandbox)

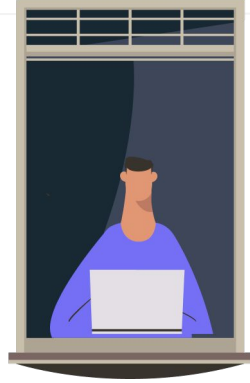

# • การดำเนินงานด้วยระบบ iThesis

อาจารย์ที่ปรึกษา &  
เจ้าหน้าที่บัณฑิตฯ

Approval (email) — 6  
Proposal/Draft/Complete

Select and save as — 5  
Proposal/Draft/Complete

1 — กรอกข้อมูลการทำวิทยานิพนธ์

2 — Generate/update Template

3 — เขียนเนื้อหา

4 — Save to Cloud

นิสิต / นักศึกษา

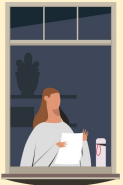

- Topic
- Advisor/Committee
- Biography
- Template setting
- Abstract TH/EN
- Acknowledgement

# ตัวอย่างหน้าจอการใช้งาน

## iThesis Web portal

# • ตัวอย่างหน้าจอการใช้งาน

## หน้า home

- เข้าสู่ระบบด้วย username password ที่ได้รับจากทางสถาบัน

# • ตัวอย่างหน้าจอการใช้งาน

## เมนูการใช้งานสำหรับผู้ดูแลระบบ

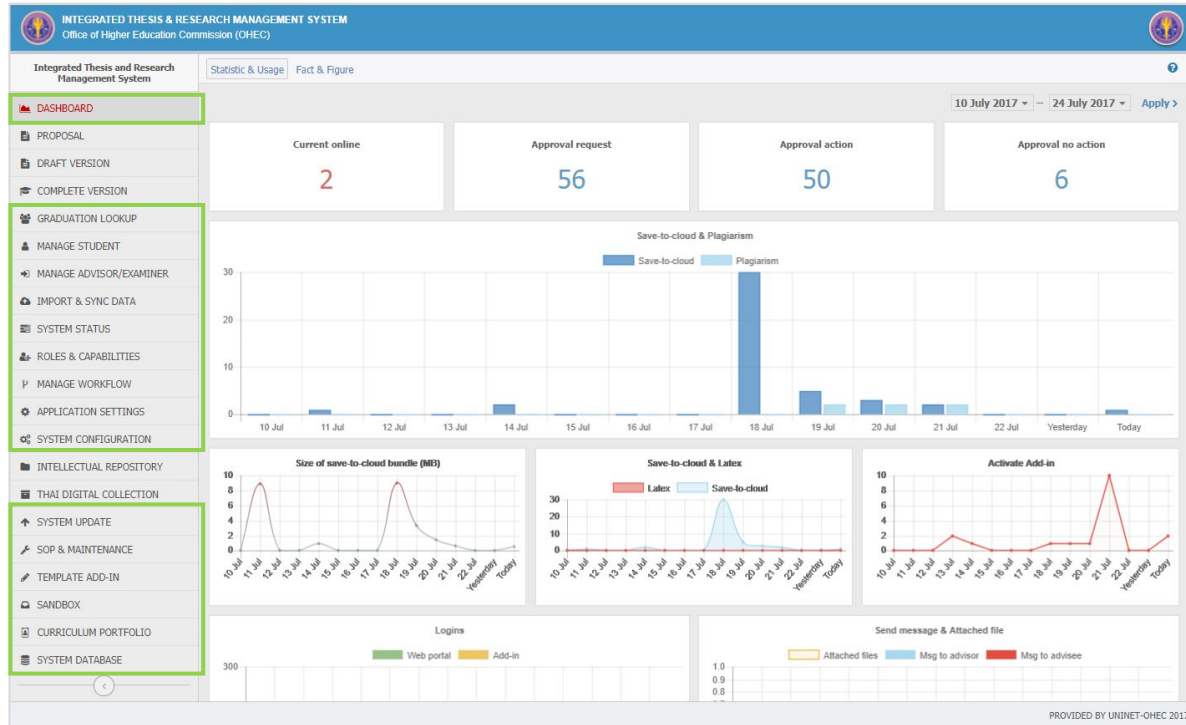

1. Dashboard
2. Graduaion Lookup
3. Manage Student
4. Manage Advisor/Examinar
5. Import & Sync data
6. System Status
7. Roles & Capabilities
8. Manage Workflow
9. Application Settings
10. System Configuration
11. System Update
12. SOP & Maintenance
13. Template Add-in
14. Sandbox
15. Curriculum Portfolio
16. System Database

# ตัวอย่างหน้าจอการใช้งาน

## DASHBOARD

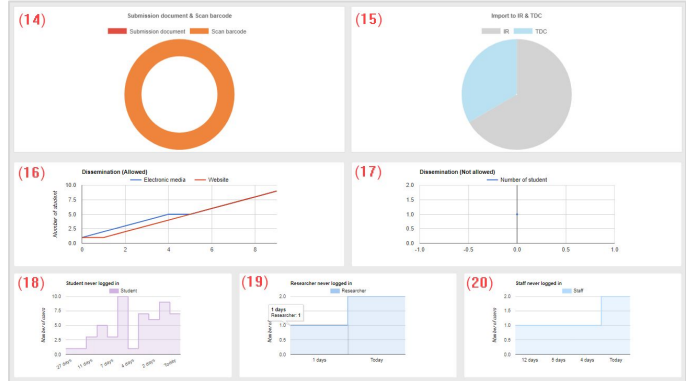
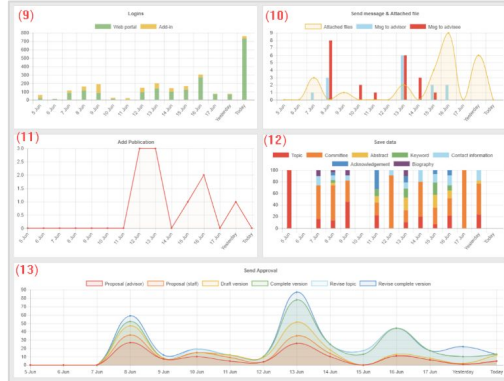
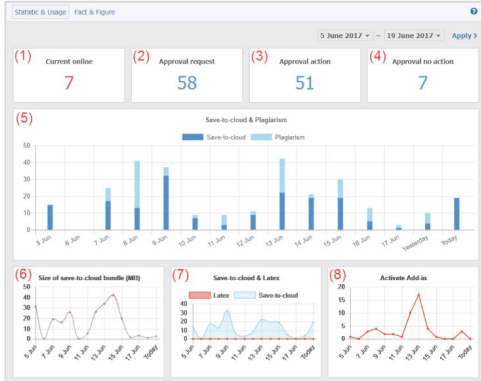

➔ ใช้สำหรับดูข้อมูลสรุปต่าง ๆ ในระบบไอทีซิส

# • ตัวอย่างหน้าจอการใช้งาน

## PROPOSAL

iThesis Cloud (Demo)

#Proposal Theses / Dissertations (Dissertation)

Approval Proposal Year: 2/2564

Faculty / College Name: Select all

Display Export as CSV

None 0 Approved 3 Disapproved 0

Search content in table..

Thesis Topic	Approved date
#580511012160 Test of Filling Thesis Topic via iThesis Web Portal 1 Test of Filling Thesis Topic via iThesis Web Portal 2 Test of Filling Thesis Topic via iThesis Web Portal 3; Author: MissStudent1 iThesis1; Advisor: TestAd3 system3 - Send Date 2021-12-28 17:56:23	Advisor approved - 2021-12-28 17:59:01 Officer approved - 2021-12-28 18:01:59
#580511012170 Test of iThesis System for student and advisor1 Test of iThesis System for student and advisor2 Test of iThesis System for student and advisor3 Test of iThesis System for student and advisor4; Author: Mrs.Student2 iThesis2; Advisor: TestAd14 system14 - Send Date 2022-01-12 14:20:59	Advisor approved - 2022-01-12 14:21:39 Officer approved - 2022-01-12 14:22:43
#590511022180 Test for Transfer Data Into the Intellectual Repository System; Author: Mr.Student7 iThesis7; Advisor: TestAd3 system3 - Send Date 2022-03-10 10:50:33	Advisor approved - 2022-03-10 10:51:30 Officer approved - 2022-03-10 10:52:17

→ สามารถตรวจสอบข้อมูลได้เพียงอย่างเดียว แต่ไม่สามารถพิจารณาอนุมัติโครงร่าง ๆ ได้

# • ตัวอย่างหน้าจอการใช้งาน

## DRAFT & COMPLETE

INTEGRATED THESIS & RESEARCH MANAGEMENT SYSTEM  
Office of Higher Education Commission (OHEC)

Integrated Thesis and Research Management System

#Draft Theses / Dissertations ( Thesis )

Semester: 1/2560  
Faculty / College Name: Select all

Display Export as CSV

Approved 3

Search content in table...

Theses Topic	Approved date
#591121031 Management Information System for Canned Fish Product Research and Development Business; Author: Mr.Thonueng TodsobThesis; Advisor: Amorn Petsom - Send Date 2017-06-13 15:52:22	2017-06-13 15:53:11
#591121032 Quality of life of people living in Semi-urban areas in Thailand; Author: Mr.Thonueng TodsobThesis; Advisor: Amorn Petsom - Send Date 2017-06-11 16:17:20	2017-06-12 11:24:18
#5873010124 Synthesis and pharmacological properties of some new 2-substituted benzo [b] thio phenes; Author: Mr.Chettha Vongpornnimit; Advisor: Amorn Petsom - Send Date 2017-06-27 16:15:18	2017-06-27 16:15:48

INTEGRATED THESIS & RESEARCH MANAGEMENT SYSTEM  
Office of Higher Education Commission (OHEC)

Integrated Thesis and Research Management System

#Complete Theses / Dissertations ( Thematic Paper )

Semester: 1/2560  
Faculty / College Name: Select all

Display Export as CSV

Approved 8

Search content in table...

Theses Topic	Approved date
#591121001 SCALE-UP OF THE SYNTHESIS QUATERNIZED CYCLODEXTRIN GRAFTED WITH CHITO SAN; Author: Mr.Thonueng TodsobThesis; Advisor: Apinan Soottittantawat - Send Date 2017-06-15 17:16:14	2017-06-15 17:16:16
#591121002 Test of Thesis Citation; Author: Mr.Thonueng TodsobThesis; Advisor: Apinan Soottittantawat - Send Date 2017-06-16 11:13:33	2017-06-16 11:26:30
#591121003 ทดสอบแปลไทย; Author: Ms.Thonueng TodsobThesis; Advisor: Apinan Soottittantawat - Send Date 2017-06-16 14:13:57	2017-06-16 14:15:12
#591121004 Testing for use of Thesis; Author: Ms.Thonueng TodsobThesis; Advisor: Amorn Petsom - Send Date 2017-06-16 15:07:06	2017-06-16 15:07:38
#591121005 Natural Language Processing; Author: Mr.Thonueng TodsobThesis; Advisor: Trakoon Meechai - Send Date 2017-06-16 16:47:58	2017-06-16 16:49:09
#591121010 AN APPLICATION OF NIGHTTIME LIGHT SATELLITE IMAGES FOR THE ANALYSIS OF URBAN GROWTH IN THAILAND.; Author: Mrs.Thonueng TodsobThesis; Advisor: Vorapat Trachoo - Send Date 2017-06-21 09:15:56	2017-06-21 09:20:26
#591121006 Natural Language Processing; Author: MissThonueng TodsobThesis; Advisor: Amorn Petsom - Send Date 2017-06-18 17:47:34	2017-06-18 17:48:01
#591121007 Systems submitted to space; Author: MissThonueng TodsobThesis; Advisor: Amorn Petsom - Send Date 2017-06-18 18:55:37	2017-06-18 18:56:22

→ ตรวจสอบการอนุมัติวิทยานิพนธ์ฉบับร่างและฉบับสมบูรณ์ และสามารถ Export ไฟล์ CSV ได้

# • ตัวอย่างหน้าจอการใช้งาน

## GRADUATION LOOKUP

INTEGRATED THESIS & RESEARCH MANAGEMENT SYSTEM  
Office of Higher Education Commission (OHEC)

Integrated Thesis and Research Management System

Graduation Lookup

From: IThesis | Academic year: 2016 | Semester: -- All -- | Search: Name or Citizen ID | Search

STUDENT ID	NAME	DEPARTMENT	FACULTY	DEGREE	ACADEMIC YEAR	SEMESTER	GRADUATION DATE
591121001	[REDACTED]	บัณฑิตวิทยาลัย	Graduate School	การจัดการมหาบัณฑิต (การจัดการธุรกิจ) Master of Management (Business Management)	2016	1	30 September 2016
591121002	[REDACTED]	บัณฑิตวิทยาลัย	Graduate School	การจัดการมหาบัณฑิต (การจัดการธุรกิจ) Master of Management (Business Management)	2016	1	30 September 2016
591121003	[REDACTED]	บัณฑิตวิทยาลัย	Graduate School	การจัดการมหาบัณฑิต (การจัดการธุรกิจ) Master of Management (Business Management)	2016	1	30 September 2016
591121004	[REDACTED]	บัณฑิตวิทยาลัย	Graduate School	การจัดการมหาบัณฑิต (การจัดการธุรกิจ) Master of Management (Business Management)	2016	1	30 September 2016
591121005	[REDACTED]	บัณฑิตวิทยาลัย	Graduate School	การจัดการมหาบัณฑิต (การจัดการธุรกิจ) Master of Management (Business Management)	2016	1	30 September 2016
591121006	[REDACTED]	บัณฑิตวิทยาลัย	Graduate School	การจัดการมหาบัณฑิต (การจัดการธุรกิจ) Master of Management (Business Management)	2016	1	30 September 2016
591121007	[REDACTED]	บัณฑิตวิทยาลัย	Graduate School	การจัดการมหาบัณฑิต (การจัดการธุรกิจ) Master of Management (Business Management)	2016	1	30 September 2016
591121010	[REDACTED]	บัณฑิตวิทยาลัย	Graduate School	การจัดการมหาบัณฑิต (การจัดการธุรกิจ) Master of Management (Business Management)	2016	1	30 September 2016

PROVIDED BY UNINET-OHEC 2017

→ ตรวจสอบข้อมูลผู้สำเร็จการศึกษาภายในสถาบันการศึกษา และสถาบันการศึกษาอื่น ๆ ที่ สกอ. ให้บริการข้อมูล

# • ตัวอย่างหน้าจอการใช้งาน

## MANAGE STUDENT

- ตรวจสอบบัญชีผู้ใช้งานของนิสิตนักศึกษา และสถาบันการศึกษาที่ไม่มีการใช้ระบบพิสูจน์ตัวตนบุคคล (AD หรือ LDAP)
- จะใช้งานเมนูนี้สำหรับส่ง Activate account ไปยังนิสิตนักศึกษา โดยการคลิกที่ "Send access key"

Integrated Thesis and Research Management System

Manage student

URL registration: <http://beta.itthesis.uni.net.th/ci/stuactive/?access&k=Key> (1)

Filter: All (115) | Active (33) | Pending (0) | None (67)

Refine account (2)

Qualification:  Dissertation  Thesis  Independent Study  Thematic Paper

Academic year:  2558  2559  2560  2555

Affiliation:  College of Management  Faculty of Law  Faculty of Psychology  Faculty of Science  Graduate School

(3) Refine (4) Export as CSV

Type for search and press Enter ...

#	Student ID	Full Name & Email	Faculty	Operations	Status
1	591121011	กนกกร จีรวางกูร - wallobh.a@facgure.com	บัณฑิตวิทยาลัย Graduate School	74c7adcf38 Expired on: Not expire Sent	Active
2	591121034	กมลภล สุวณิชกุล - wallobh.a@facgure.com	บัณฑิตวิทยาลัย Graduate School	453109ac0f4 Expired on: Not expire Sent	Active
3	591121042	กัญญา ขวัญเย็น - wallobh.a@facgure.com	บัณฑิตวิทยาลัย Graduate School	bffac683892 Expired on: Not expire Sent	Active
4	591121006	กิงกร ดงดาเขตร - wallobh.a@facgure.com - +66123456789	บัณฑิตวิทยาลัย Graduate School	cf4f00d36f7 Expired on: Not expire Sent	Active
5	591121021	กิตติมา ชุมทอง - wallobh.a@facgure.com - +66555555555	บัณฑิตวิทยาลัย Graduate School	c191f046729 Expired on: Not expire Sent	Active
6	591121036	กฤษชัย พิมพ์ - kuncharee.pim@kmutt.ac.th	บัณฑิตวิทยาลัย Graduate School	(5) Send access key Expired on: Not expire	None
7	591121024	ขวัญชนก พุทธจันทร์ - wallobh.a@facgure.com	บัณฑิตวิทยาลัย Graduate School	Send access key Expired on: Not expire	None
8	592016070801	คมเดช มยุประเสริฐ - worapoj_b@hotmail.com	คณะวิทยาศาสตร์ Faculty of Science	Send access key Expired on: Not expire	None
		จรรยาพร พลกษัตติก		28a9aae5629 Sent	

PROVIDED BY UNINET-OHEC 2017

# • ตัวอย่างหน้าจอการใช้งาน

## MANAGE ADVISOR/EXAMINER

Integrated Thesis and Research Management System

List of Advisors/Examiners Manage Affiliation

List of Advisors/Examiners **Total (2938)** Search name ...

Citizen ID/Passport: 1101401234567

Full Name TH: วัลลภ อัสวพิงรุ่ง

Full Name EN: Wallobh Asawapuengrung

Gender:  Male  Female

Ph.D.

Contact Email: wallobh@hotmail.com

Affiliation: จุฬาลงกรณ์มหาวิทยาลัย / Chulalongkorn University

**Add Examiner**

No.	Full Name	Affiliation	Contact Email
1	DUVAL YANN LOUIS DUVAL YANN LOUIS		chonlawitth@gmail.com <i>Last update 2016-05-12 10:57:29 — by (-)</i>
2	Marc Stuart Paoellela Marc Stuart Paoellela		chonlawitth@gmail.com <i>Last update 2016-05-12 10:57:29 — by (-)</i>

→ ตรวจสอบข้อมูลอาจารย์ เพิ่มข้อมูลกรรมการภายนอกและสังกัด

# • ตัวอย่างหน้าจอการใช้งาน

## IMPORT & SYNC DATA - Database Synchronization

#	Sync list	CDS	iThesis	
<input checked="" type="checkbox"/>	Faculty	24	24	<a href="#">View data</a> <a href="#">Export as CSV</a>
<input type="checkbox"/>	Major	827	817	
<input type="checkbox"/>	Degree	6	5	
<input checked="" type="checkbox"/>	Advisor	5,116	2,728	<a href="#">View data</a> <a href="#">Export as CSV</a> <input type="checkbox"/> Sync to Portfolio
<input type="checkbox"/>	Student	115	115	
<input type="checkbox"/>	Department	2	2	
<input type="checkbox"/>	Qualification	4	4	
<input type="checkbox"/>	Officer	26	26	
<input type="checkbox"/>	Graduate Student	115	115	
<input type="checkbox"/>	Curriculum Mapping	2	2	

FACT_CODE	FACULTY_NAME_TH	FACULTY_NAME_EN	LAST_MODIFIED
1	วิทยาลัยการจัดการ	College of Management	2015-12-16 10:18:4
2	คณะจิตวิทยา	Faculty of Psychology	2015-11-18 16:30:1
3	คณะทันตแพทยศาสตร์	Faculty of Dentistry	2015-11-18 16:30:1
4	คณะนิติศาสตร์	Faculty of Law	2015-11-18 16:30:1

FACT_CODE	FACULTY_NAME_TH	FACULTY_NAME_EN	LAST_MODIFIED
1	วิทยาลัยการจัดการ	College of Management	2017-05-23 16:03:0
2	คณะจิตวิทยา	Faculty of Psychology	2017-05-23 16:03:0
3	คณะทันตแพทยศาสตร์	Faculty of Dentistry	2017-05-23 16:03:0
4	คณะนิติศาสตร์	Faculty of Law	2017-05-23 16:03:0

→ เครื่อง CDS เชื่อมต่อกับฐานข้อมูลของมหาวิทยาลัย (View) และถ่ายโอนข้อมูลมายังระบบ iThesis

# • ตัวอย่างหน้าจอการใช้งาน

## IMPORT & SYNC DATA - Data Interchange Sync

Database Synchronization Data Interchange Sync help

Choose data sync below:

# Sync list	OHEC	iThesis
<input type="checkbox"/> Journal & Indicators Database from iThesis network	27,219	29,136
<input type="checkbox"/> Publication Database from iThesis network	43,512	43,512

Sync now

#SYNC HISTORY

Integrated Thesis and Research Management System

Academic Year Email & Contents **Journal Management** Condition Settings Authentication Method CDS Check-Up iThesis Check-Up Documents & Downloads

SCImago Database 24,593 JCR Database 10,732 TCI Database 1 PUBMED Database 0

Search ...

List of Journals A B C D E F G H I J K L M N O P Q R S T U V W X Y Z Export as CSV Add Journal

#	Journal name	Publisher	ISSN	Level	Country
1	A + U-Architecture and Urbanism	Japan Architects Co., Ltd.	0389-9160	international	JAPAN
2	A Contrario. Revue interdisciplinaire de sciences sociales	Editions Antipodes	1660-7880	international	SWITZERLAND
3	AJZ ITU Journal of Faculty of Architecture	Orhan Hachisanoglu ITU Faculty of Architecture	1302-8324	international	TURKEY
4	AAA, Arbeiten aus Anglistik und Amerikanistik	Gunter Narr Verlag	0171-5410	international	GERMANY
5	AAC: Augmentative and Alternative Communication	Informa Healthcare	1477-3848, 0743-4618	international	UNITED KINGDOM
6	AACE International Transactions		0065-7138, 1528-7106	international	UNITED STATES
7	AACL Bioflux	Bioflux Publishing House	1844-8143, 1844-9166	international	ROMANIA
8	AACN Advanced Critical Care	Lippincott Williams & Wilkins Ltd.	1559-7768	international	UNITED STATES
9	AANA Journal	AANA Publishing Inc.	0094-6354	international	UNITED STATES

PROVIDED BY UNINET-OHEC 2017

- ใช้สำหรับการถ่ายโอนข้อมูลวารสารทางวิชาการที่ทาง สกอ. ได้จัดเตรียมไว้ให้
- ซึ่งจะเป็นรายการวารสารในเมนู Journal Management

# • ตัวอย่างหน้าจอการใช้งาน

## SYSTEM STATUS

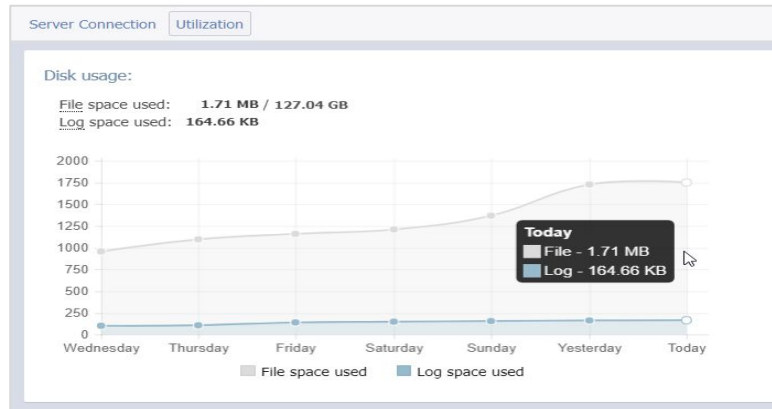
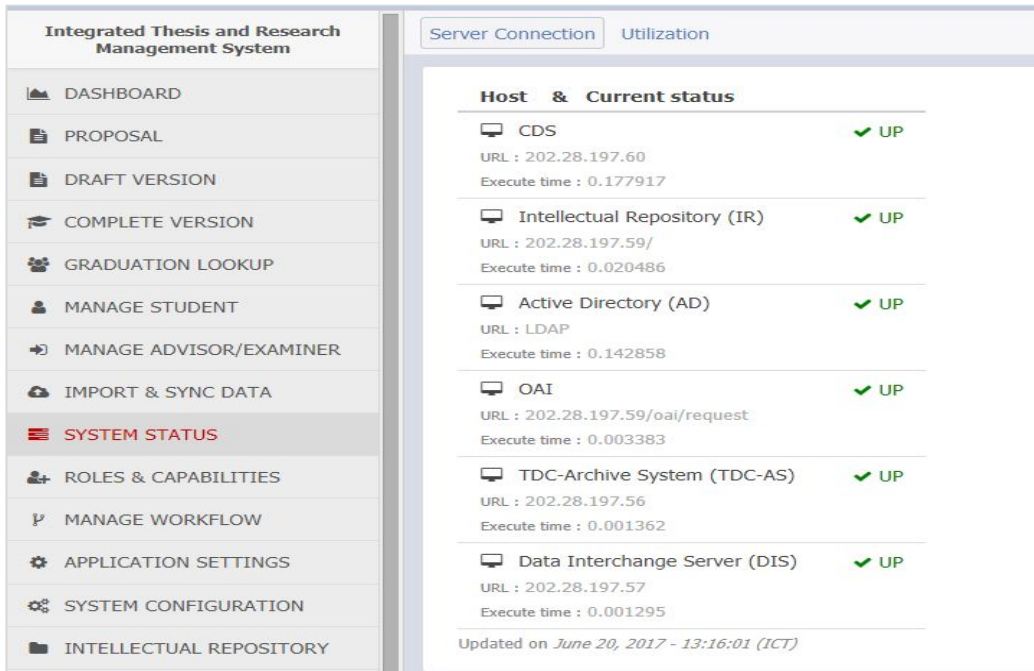

➔ ตรวจสอบสถานะการเชื่อมต่อกับระบบอื่น ๆ และเนื้อที่การใช้งานพร้อมแนวโน้มย้อนหลัง 7 วัน

# • ตัวอย่างหน้าจอการใช้งาน

## ROLES & CAPABILITIES - Graduate Staff

Integrated Thesis and Research Management System

Graduate Staff Manage Staff

Export as CSV

List of Staff

#	Faculty	Total staff
1	วิทยาลัยการจัดการ / College of Management	0
2	<b>คณะวิทยาศาสตร์ / Faculty of Science</b> Mr. Chonlawit Thongthip / chonlawit.t@facgure.com Mr. Wallobh Staff / wallobh.a@facgure.com - เคมี / Chemistry - เทคโนโลยีสิ่งแวดล้อม / Environmental Technology - พันธุศาสตร์ / Genetics - เคมีอุตสาหกรรมและเทคโนโลยีสิ่งทอ / Industrial Chemistry and Textile Technology - วัสดุศาสตร์ / Materials Science - คณิตศาสตร์ / Mathematics - วิทยาศาสตร์และเทคโนโลยีนาโน / Nano Science and Technology - สถิติ / Statistics <b>เทคโนโลยีทางอาหาร / Food Technology -1-</b> Mr. Chettha Vongpornnimit / chettha.v@facgure.com - เทคโนโลยีชีวภาพ / Bio Technology -1- Mr. Chettha Vongpornnimit / chettha.v@facgure.com - จุลชีววิทยา / Microbiology - ฟิสิกส์ / Physic	4
3	คณะนิติศาสตร์ / Faculty of Law	0
4	คณะจิตวิทยา / Faculty of Psychology	0

PROVIDED BY UNINET-OHEC 2017

Annotations in Thai:  
- เจ้าหน้าที่บัณฑิตระดับคณะ (Faculty-level staff)  
- เจ้าหน้าที่บัณฑิตระดับสาขาวิชา (Department-level staff)

→ ตรวจสอบรายชื่อของเจ้าหน้าที่ที่ดูแลบัณฑิตศึกษา แบ่งกลุ่มตามคณะ และตามสาขาวิชา

# • ตัวอย่างหน้าจอการใช้งาน

## ROLES & CAPABILITIES - Manage Staff

#	Full Name	Email	Status	Role	
1	Anchalee Staff	Anchalee@apiu.edu	None		

Graduate Officer  Library Officer

Permissions setting YES  NO

Submit barcode YES  NO

Enable approve  YES  NO

Faculty  Major

Faculty : [1] College of Management

Faculty list : [1] College of Management

→ กำหนดสิทธิ์การใช้งานระบบของเจ้าหน้าที่ทั้งเจ้าหน้าที่ดูแลบัณฑิตศึกษา และเจ้าหน้าที่ห้องสมุด

# • ตัวอย่างหน้าจอการใช้งาน

## MANAGE WORKFLOW

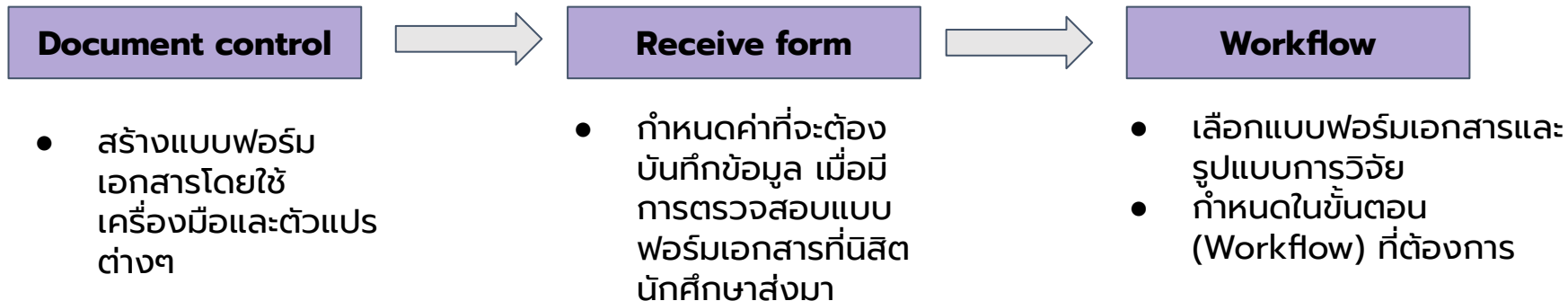

- ใช้สำหรับจัดการเอกสารอื่น ๆ ที่ทางสถาบันการศึกษาต้องการใช้งานเพิ่มเติม
- ประกอบในกระบวนการดำเนินงานหลักของระบบไอทีซิส

# • ตัวอย่างหน้าจอการใช้งาน

## MANAGE WORKFLOW - Document control

→ ใช้สำหรับสร้างแบบฟอร์มเอกสารที่ทางสถาบันการศึกษาต้องการใช้งาน เพื่อกำหนดในกระบวนการทำงาน (Workflow) ให้นิสิตนักศึกษาสามารถดาวน์โหลดไปใช้งานผ่านระบบ

# • ตัวอย่างหน้าจอการใช้งาน

## MANAGE WORKFLOW - Receive form

Workflow Document control Receive form

Select document BETA-GRAD-02 – ใบประเมินผลการสอบป้องกันวิทยานิพนธ์ ▾

Receive form element(s)

#	Label	Type	Choices	Required	Operations
1	ผลการสอบป้องกันวิทยานิพนธ์	radio ▾	ดีเยี่ยม ✖ ดีมาก ✖ ดี ✖ ผ่าน ✖ ไม่ผ่าน ✖ Add	<input checked="" type="radio"/> Yes <input type="radio"/> No	✖
2	วันที่สอบ	date ▾		<input checked="" type="radio"/> Yes <input type="radio"/> No	✖
3	เจ้าหน้าที่	text ▾		<input checked="" type="radio"/> Yes <input type="radio"/> No	✖
					Add row

Update form

→ ใช้สำหรับกำหนดค่าที่ต้องบันทึกข้อมูล เมื่อมีการตรวจสอบแบบฟอร์มเอกสารที่นิสิต/นักศึกษาส่งมา

# • ตัวอย่างหน้าจอการใช้งาน

## MANAGE WORKFLOW - Workflow

Workflow Document control Receive form

Create prerequisite document

From template BETA-GRAD-02 – ใบประเมินผลการสอบป้องกันวิทยานิพนธ์ (1)

Apply to

Qualification [1] คุชสูน์ิปพนธ์ / Dissertation (2)

Attach to

Workflow [WF0013] Thesis examination form (3)

Apply (4)

---

[2] วิทยานิพนธ์ / Thesis

BETA-GRAD-01 – ใบประเมินผลการสอบหัวข้อวิทยานิพนธ์	Attach to	Thesis proposal examination form	(5)	Modification disabled
2-5 – Unknown 2	Attach to	Report data		✘
BETA-GRAD-02 – ใบประเมินผลการสอบป้องกันวิทยานิพนธ์	Attach to	Thesis examination form		Modification disabled

[3] การค้นคว้าอิสระ / Independent Study

BETA-GRAD-11 – ใบประเมินผลการสอบการค้นคว้าอิสระ	Attach to	Thesis examination form		✘
---	-----------	-------------------------	--	---

→ ใช้สำหรับกำหนดแบบฟอร์มเอกสารที่จัดทำขึ้นในเมนู Document control และเมนู Receive form ลงในกระบวนการทำวิทยานิพนธ์

# • ตัวอย่างหน้าจอการใช้งาน

## APPLICATION SETTINGS (SYSTEM SETTINGS)

ใช้สำหรับการตั้งค่าต่าง ๆ ที่ใช้งานของระบบไอทีซิส ซึ่งประกอบด้วย 8 เมนูย่อย

1. Academic Year
2. Email & Contents
3. Journal Management
4. Condition Settings
5. Authentication Method
6. CDS Check-Up
7. iThesis Check-Up
8. Documents & Downloads

# • ตัวอย่างหน้าจอการใช้งาน

## APPLICATION SETTINGS - Academic Year

INTEGRATED THESIS & RESEARCH MANAGEMENT SYSTEM  
Office of Higher Education Commission (OHEC)

Integrated Thesis and Research Management System

Academic Year | Email & Contents | Journal Management | Condition Settings | Authentication Method | CDS Check-Up | iThesis Check-Up | Documents & Downloads

ตัวอย่าง: 2017-12-06 2017 2 หมายถึง วันที่ 6 ธันวาคม 2560 เป็นวันสุดท้ายของภาคเรียนที่ 2 ปีการศึกษา 2560 หมายถึง\* เหนือค่าสูงสุดจะอยู่ด้านล่าง

#	วันสุดท้ายของภาคเรียน	ปีการศึกษา	ภาคที่
1	30/06/2017	2017	1 ▾
2	29/12/2017	2017	2 ▾
3	28/02/2018	2017	3 ▾ (2)

Save Add new Export as CSV (4)

(3) (1)

- คำเตือน  
วันสุดท้ายของภาคเรียนต้องอยู่หลังจากวันที่ปัจจุบัน มิฉะนั้นหน้า dashboard จะไม่แสดงรายชื่อนักศึกษา

→ ใช้สำหรับการตั้งค่าวันสุดท้ายของภาคเรียน ซึ่งสามารถแบ่งได้ตามปีการศึกษา

# • ตัวอย่างหน้าจอการใช้งาน

## APPLICATION SETTINGS - Email & Contents

Academic Year **Email & Contents** Journal Management Condition Settings Authentication Method CDS Check-Up iThesis Check-Up Documents & Downloads

Choose for edit template: 1-1 / ขอความเห็นชอบโครงร่างวิทยานิพนธ์/สารนิพนธ์ (อาจารย์ที่ปรึกษา) (1) Variable description

Subject ขอความเห็นชอบโครงร่างวิทยานิพนธ์/สารนิพนธ์ (อาจารย์ที่ปรึกษา) (2)

เขียนอาจารย์ที่ปรึกษา {advisor\_name}  
เรื่อง (topic) (3) Editor

ด้วย {std\_name} รหัส {std\_id} นักศึกษาหลักสูตร {std\_degree} {std\_department} {std\_major} {std\_faculty} ได้บันทึกโครงร่างวิทยานิพนธ์/สารนิพนธ์ ผ่านระบบ OHEC iThesis เมื่อวันที่ {std\_date\_save\_thesis} เวลา {std\_time\_save\_thesis} น. จึงขอให้อาจารย์พิจารณาให้ความเห็นชอบโครงร่างวิทยานิพนธ์/สารนิพนธ์หัวข้อดังกล่าว โดย [คลิกที่นี่](#) เพื่อเชื่อมต่อไปยังระบบ OHEC iThesis

ทั้งนี้ หากอาจารย์ไม่สามารถคลิกดังกล่าวได้ ขอให้ copy ข้อมูลดังต่อไปนี้ {link\_approval} ไปวางยัง Address bar ของ Web Browser (แนะนำให้ใช้ Google Chrome, Mozilla Firefox, Apple Safari, และ Internet Explorer เวอร์ชัน 10 เพื่อใช้งานระบบ)

จึงเรียนมาเพื่อโปรดพิจารณาและดำเนินการต่อไป จักขอบพระคุณยิ่ง  
--  
สำนักงานคณะกรรมการการอุดมศึกษา  
หากมีข้อสงสัยประการใด กรุณาติดต่อ itthesis@uni.net.th, dev-itthesis@uni.net.th

เขียนอาจารย์ที่ปรึกษา ศส. ดร.ปรีกษา นลัท  
เรื่อง ชื่อเรื่อง Preview

ด้วย นายอเล็ก คลาก รหัส 5421027028 นักศึกษาหลักสูตร ปริญญาคุณวุฒิบัณฑิต (พัฒนาสังคมและการจัดการสิ่งแวดล้อม) สาขาวิชาพัฒนาสังคม คณะพัฒนาสังคมและสิ่งแวดล้อม ได้บันทึกโครงร่างวิทยานิพนธ์/สารนิพนธ์ ผ่านระบบ OHEC iThesis เมื่อวันที่ 30 เมษายน 2558 เวลา 17:27:42 น. จึงขอให้อาจารย์พิจารณาให้ความเห็นชอบโครงร่างวิทยานิพนธ์/สารนิพนธ์หัวข้อดังกล่าว โดย [คลิกที่นี่](#) เพื่อเชื่อมต่อไปยังระบบ OHEC iThesis

ทั้งนี้ หากอาจารย์ไม่สามารถคลิกดังกล่าวได้ ขอให้ copy ข้อมูลดังต่อไปนี้ <http://beta.itthesis.uni.net.th> ไปวางยัง Address bar ของ Web Browser (แนะนำให้ใช้ Google Chrome, Mozilla Firefox, Apple Safari, และ Internet Explorer เวอร์ชัน 10 เพื่อใช้งานระบบ)

จึงเรียนมาเพื่อโปรดพิจารณาและดำเนินการต่อไป จักขอบพระคุณยิ่ง  
--  
สำนักงานคณะกรรมการการอุดมศึกษา  
หากมีข้อสงสัยประการใด กรุณาติดต่อ itthesis@uni.net.th, dev-itthesis@uni.net.th

Save this template Rollback to original (4)

- ใช้สำหรับแก้ไขหัวข้อและเนื้อหาของอีเมลในขั้นตอนต่าง ๆ ที่ส่งจากระบบไอทีซิส
- ไปรณระมัดระวังในการแก้ไขเนื้อหาอีเมล

# • ตัวอย่างหน้าจอการใช้งาน

## APPLICATION SETTINGS - Journal Management

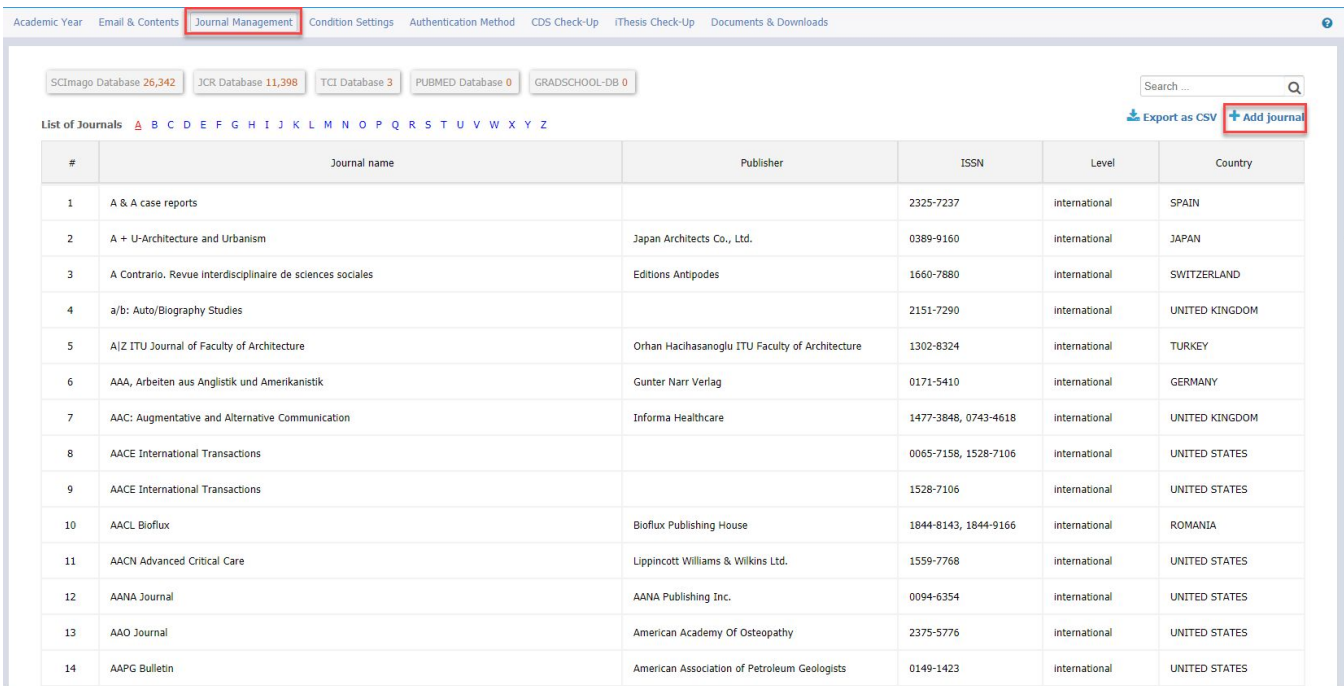

Academic Year | Email & Contents | **Journal Management** | Condition Settings | Authentication Method | CDS Check-Up | iThesis Check-Up | Documents & Downloads

SCImago Database 26,342 | JCR Database 11,398 | TCI Database 3 | PUBMED Database 0 | GRAD SCHOOL-DB 0

Search ...

[Export as CSV](#) [+ Add journal](#)

List of Journals: A B C D E F G H I J K L M N O P Q R S T U V W X Y Z

#	Journal name	Publisher	ISSN	Level	Country
1	A & A case reports		2325-7237	international	SPAIN
2	A + U-Architecture and Urbanism	Japan Architects Co., Ltd.	0389-9160	international	JAPAN
3	A Contrario, Revue interdisciplinaire de sciences sociales	Editions Antipodes	1660-7880	international	SWITZERLAND
4	a/b: Auto/Biography Studies		2151-7290	international	UNITED KINGDOM
5	AIZ ITU Journal of Faculty of Architecture	Orhan Hachisanoglu ITU Faculty of Architecture	1302-8324	international	TURKEY
6	AAA, Arbeiten aus Anglistik und Amerikanistik	Gunter Narr Verlag	0171-5410	international	GERMANY
7	AAC: Augmentative and Alternative Communication	Informa Healthcare	1477-3848, 0743-4618	international	UNITED KINGDOM
8	AACE International Transactions		0065-7158, 1528-7106	international	UNITED STATES
9	AACE International Transactions		1528-7106	international	UNITED STATES
10	AACL Bioflux	Bioflux Publishing House	1844-8143, 1844-9166	international	ROMANIA
11	AACN Advanced Critical Care	Lippincott Williams & Wilkins Ltd.	1559-7768	international	UNITED STATES
12	AANA Journal	AANA Publishing Inc.	0094-6354	international	UNITED STATES
13	AAO Journal	American Academy Of Osteopathy	2375-5776	international	UNITED STATES
14	AAPG Bulletin	American Association of Petroleum Geologists	0149-1423	international	UNITED STATES

- ใช้สำหรับตรวจสอบรายการวารสารซึ่งถ่ายโอนมาจากฐานข้อมูล สกอ.
- เพิ่มวารสารที่ต้องการได้ (Add Journal)

# • ตัวอย่างหน้าจอการใช้งาน

## APPLICATION SETTINGS - Condition Settings

Academic Year   Email & Contents   Journal Management   **Condition Settings**   Authentication Method   CDS Check-Up   iThesis Check-Up   Documents & Downloads

**Create conditions** Condition total: 1

Complete on course registration    English proficiency examination    Test of information technology skill    Research Ethics Course (1)

**on qualification type** AND year

Dissertation    Thesis    Independent Study    Thematic Paper

2559 to 2561

**AND apply to (faculty/college of)** \*if not checked is all of above (3)

College of Management / วิทยาลัยการจัดการ

College of Population Studies / วิทยาลัยประชากรศาสตร์

College of Public Health Sciences / วิทยาลัยวิทยาศาสตร์สาธารณสุข

Faculty of Allied Health Sciences / คณะสหเวชศาสตร์

Faculty of Architecture / คณะสถาปัตยกรรมศาสตร์

Faculty of Arts / คณะอักษรศาสตร์

PROVIDED BY UNINET-OHEC 2017

→ สามารถกำหนดเงื่อนไขเพิ่มเติมในการจะสำเร็จการศึกษา

# • ตัวอย่างหน้าจอการใช้งาน

## APPLICATION SETTINGS - Authentication Method

Academic Year   Email & Contents   Journal Management   Condition Settings   **Authentication Method**

CDS Check-Up   iThesis Check-Up   Documents & Downloads

**Test Connection:** completed connect host: 202.28.197.55 [TRUE]

Use local account   (1)

Use Lightweight Directory Access Protocol

Use Active Directory

(2) **Run Connection**   **Apply Config**   (3)

→ ใช้สำหรับเลือกโหมดการใช้งานระบบพิสูจน์ตัวตน โดยเริ่มต้นการใช้งานระบบในสภาวะปกติจะใช้งาน LDAP หรือ AD ขึ้นอยู่กับระบบพิสูจน์ตัวตนของสถาบันการศึกษา

# • ตัวอย่างหน้าจอการใช้งาน

## APPLICATION SETTINGS - CDS Check-Up

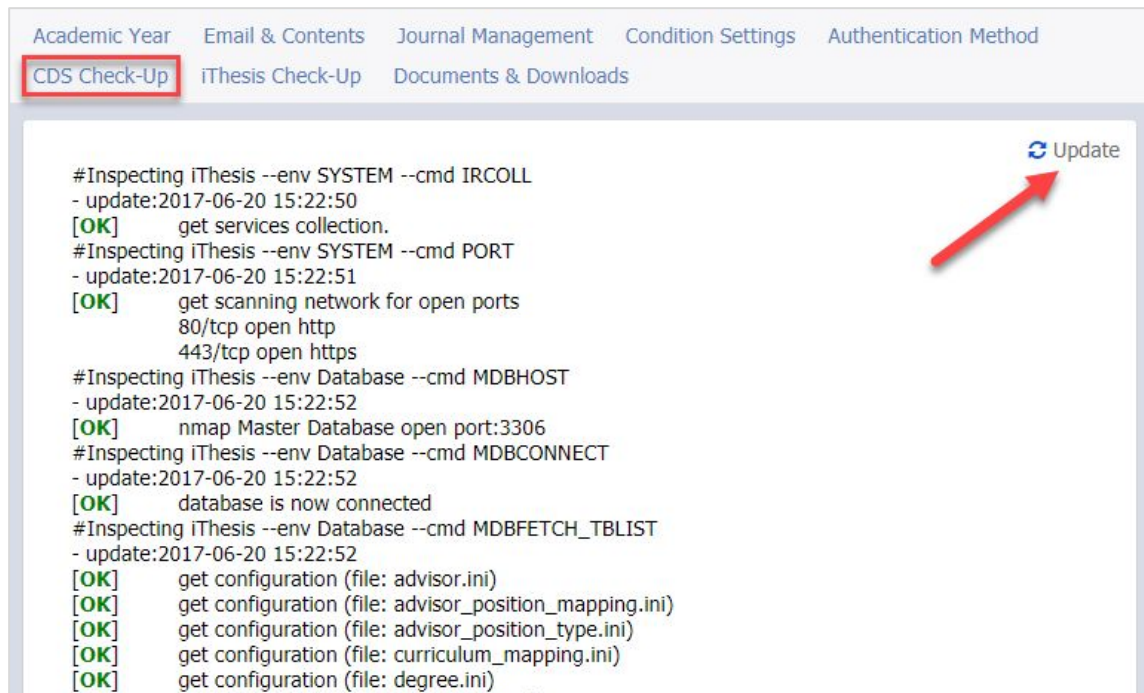

Academic Year   Email & Contents   Journal Management   Condition Settings   Authentication Method

**CDS Check-Up**   iThesis Check-Up   Documents & Downloads

```
#Inspecting iThesis --env SYSTEM --cmd IRCOLL
- update:2017-06-20 15:22:50
[OK]   get services collection.
#Inspecting iThesis --env SYSTEM --cmd PORT
- update:2017-06-20 15:22:51
[OK]   get scanning network for open ports
      80/tcp open http
      443/tcp open https
#Inspecting iThesis --env Database --cmd MDBHOST
- update:2017-06-20 15:22:52
[OK]   nmap Master Database open port:3306
#Inspecting iThesis --env Database --cmd MDBCONNECT
- update:2017-06-20 15:22:52
[OK]   database is now connected
#Inspecting iThesis --env Database --cmd MDBFETCH_TBLIST
- update:2017-06-20 15:22:52
[OK]   get configuration (file: advisor.ini)
[OK]   get configuration (file: advisor_position_mapping.ini)
[OK]   get configuration (file: advisor_position_type.ini)
[OK]   get configuration (file: curriculum_mapping.ini)
[OK]   get configuration (file: degree.ini)
```

Update

- ใช้สำหรับตรวจสอบการทำงานของเครื่อง CDS ในการตั้งค่าและการเชื่อมต่อต่าง ๆ
- หากพบข้อผิดพลาดให้ประสานงานกับฝ่ายไอทีที่รับผิดชอบดูแลเครื่อง server ดังกล่าว

# • ตัวอย่างหน้าจอการใช้งาน

## APPLICATION SETTINGS - CDS Check-Up

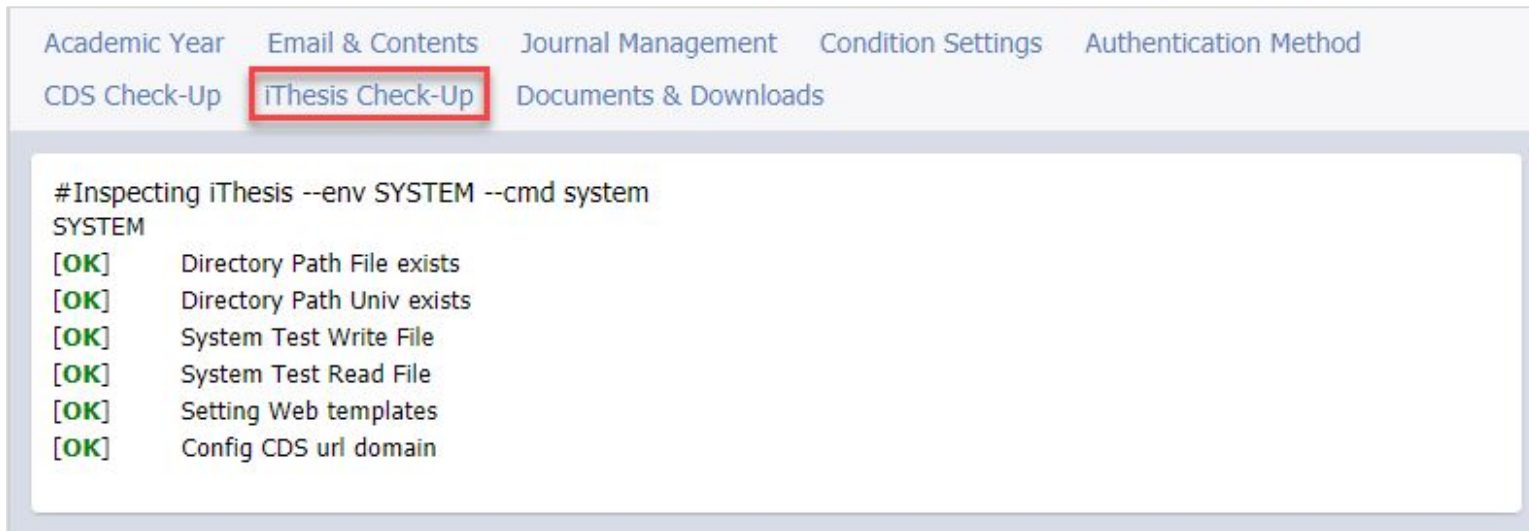

Academic Year   Email & Contents   Journal Management   Condition Settings   Authentication Method

CDS Check-Up   **iThesis Check-Up**   Documents & Downloads

```
#Inspecting iThesis --env SYSTEM --cmd system
SYSTEM
[OK]   Directory Path File exists
[OK]   Directory Path Univ exists
[OK]   System Test Write File
[OK]   System Test Read File
[OK]   Setting Web templates
[OK]   Config CDS url domain
```

→ ใช้สำหรับตรวจสอบการทำงานของเครื่อง iThesis Server

# ตัวอย่างหน้าจอการใช้งาน

## APPLICATION SETTINGS - Documents & Downloads

Academic Year Email & Contents Journal Management Condition Settings Authentication Method CDS Check-Up iThesis Check-Up Documents & Downloads

### Tutorials

#	Display name	File name/Link	Last update	Delete
1	การใช้งาน iThesis	<a href="https://youtu.be/Yg91I-2mxDc">https://youtu.be/Yg91I-2mxDc</a>	2020-09-16 09:46:52	
2	How to Use EndNote	<a href="https://youtu.be/S3x06ZjBY6U">https://youtu.be/S3x06ZjBY6U</a>	2020-09-16 09:47:04	
3	Quickstart Guide	quickstart-guide.pdf <a href="#">Download</a>	2020-09-16 09:49:11	
4	Librarian Manual	librarian-manual-en.pdf <a href="#">Download</a>	2020-09-16 09:49:52	
5	Graduate Staff Manual	graduate-staff-manual-en.pdf <a href="#">Download</a>	2020-09-16 09:50:11	
6	Student Manual	student-manual-en.pdf <a href="#">Download</a>	2020-09-16 09:50:26	
7	Advisor Manual	advisor-manual-en.pdf <a href="#">Download</a>	2020-09-16 09:50:41	
8	คู่มือสำหรับเจ้าหน้าที่ห้องสมุด	librarian-manual-th.pdf <a href="#">Download</a>	2020-09-16 09:50:56	
9	คู่มือสำหรับเจ้าหน้าที่บรรณารักษ์	graduate-staff-manual-th.pdf <a href="#">Download</a>	2020-09-16 09:52:43	
10	คู่มือสำหรับนิสิต/นักศึกษา	student-manual-th.pdf <a href="#">Download</a>	2020-09-16 09:53:13	
11	คู่มือสำหรับอาจารย์ที่ปรึกษา	advisor-manual-th.pdf <a href="#">Download</a>	2020-09-16 09:53:50	
12	คู่มือสำหรับผู้ดูแลระบบ	admin-manual-th.pdf <a href="#">Download</a>	2020-09-16 09:54:36	

Add new tutorials +

### Add-in

#	Name	Version	Type	Bit	Last update	Delete
1	iThesis-MSWordAddIn-x64-1.3.0	1.3.0	add-in	64	2020-09-16 09:45:31	
2	iThesis-MSWordAddIn-x86-1.3.0	1.3.0	add-in	86	2020-09-16 09:46:09	

Add add-in file or patch +

INTEGRATED THE SIS & RESEARCH MANAGEMENT SYSTEM  
Office of Graduate Studies, Rajamangala University of Technology Thanyaburi

Status Tutorials Microsoft Word Add-In Fact & Figure

Tutorial list  
> Documentation  
Video

- การใช้งาน iThesis
- How to Use EndNote
- Quickstart Guide
- Librarian Manual
- Graduate Staff Manual
- Student Manual
- Advisor Manual
- คู่มือสำหรับเจ้าหน้าที่ห้องสมุด
- คู่มือสำหรับเจ้าหน้าที่บรรณารักษ์
- คู่มือสำหรับนิสิต/นักศึกษา
- คู่มือสำหรับอาจารย์ที่ปรึกษา
- คู่มือสำหรับผู้ดูแลระบบ

INTEGRATED THE SIS & RESEARCH MANAGEMENT SYSTEM  
Office of Graduate Studies, Rajamangala University of Technology Thanyaburi

Status Tutorials Microsoft Word Add-In Fact & Figure

iThesis Add-In

iThesis x64 (1.3.0)  
Download & install iThesis  
Microsoft Word version 2013, 2016, Microsoft Office 365 - Microsoft Word (Offline version) - Only available for Windows 10

iThesis x86 (1.3.0)  
Download & install iThesis  
Microsoft Word version 2013, 2016, Microsoft Office 365 - Microsoft Word (Offline version) - Only available for Windows 10

Prerequisite programs

Visual Studio 2010 Tools for Office Runtime

Microsoft Visual C++ 2010 Redistributable Package x86 (for 32bit)

Microsoft Visual C++ 2010 Redistributable Package x64 (for 64bit)

➔ ใช้สำหรับอัปเดตสื่อการสอนทั้งในรูปแบบเอกสารหรือวิดีโอ และวางไฟล์ติดตั้งโปรแกรม Add-in

# • ตัวอย่างหน้าจอการใช้งาน

## SYSTEM CONFIGURATION

INTEGRATED THESIS & RESEARCH MANAGEMENT SYSTEM  
Office of Graduate Studies, Rajamangala University of Technology Thanyaburi

Rajamangala University of Technology Thanyaburi

Configuration

ADDIN

Create Figures and Tables of Contents by using Add-in  Enable  Disable

Save changes

ADVISOR

Allow advisor to use PDF compare  Enable  Disable

Save changes

AUTHEN

Authen advisor with role staff  Enable  Disable

Authen approval  Enable  Disable

Save changes

BACKUP

Maximum allowed size for uploaded revision (KB) 505

Save changes

(Version 1.4.30) PROVIDED BY UNINET-MHESI 2016-2020

- สำหรับแสดงค่า Configuration ที่ทำการปรับแต่งไว้ ตั้งแต่เมื่อติดตั้งระบบ
- ผู้ดูแลสามารถเข้า มาตรวจสอบ แก้ไข ข้อมูลต่าง ๆ ได้

# • ตัวอย่างหน้าจอการใช้งาน

## INTELLECTUAL REPOSITORY + THAI DIGITAL COLLECTION

Transfer & Export Configuration Collections **History** Backup Thesis/IS

### Transfer & Export list (Top is latest)

Created on June 18, 2017 - 18:57 : [Download](#) (1M)  
Created on June 18, 2017 - 17:49 : [Download](#) (2M)  
Created on June 16, 2017 - 16:50 : [Download](#) (1M)  
Created on June 16, 2017 - 15:09 : [Download](#) (1M)  
Created on June 16, 2017 - 14:36 : [Download](#) (1M)  
Created on June 16, 2017 - 11:29 : [Download](#) (15M)  
Created on June 16, 2017 - 09:44 : [Download](#) (13M)  
Created on June 15, 2017 - 10:47 : [Download](#) (2M)  
Created on May 25, 2017 - 16:27 : [Download](#) (463K)

TDC-AS Collections File transfer **History log** ?

### Request summary

Request succeed	4
Request failed	0
Request total	<u>4</u>

### Request detail

#### Request succeed date

June 16, 2017 - 16:52  
June 16, 2017 - 11:29  
June 16, 2017 - 09:45  
June 15, 2017 - 10:59

→ การส่งไฟล์วิทยานิพนธ์ไปยัง IR และ TDC เหมือนเจ้าหน้าที่หอสมุด

# • ตัวอย่างหน้าจอการใช้งาน

## SYSTEM UPDATE

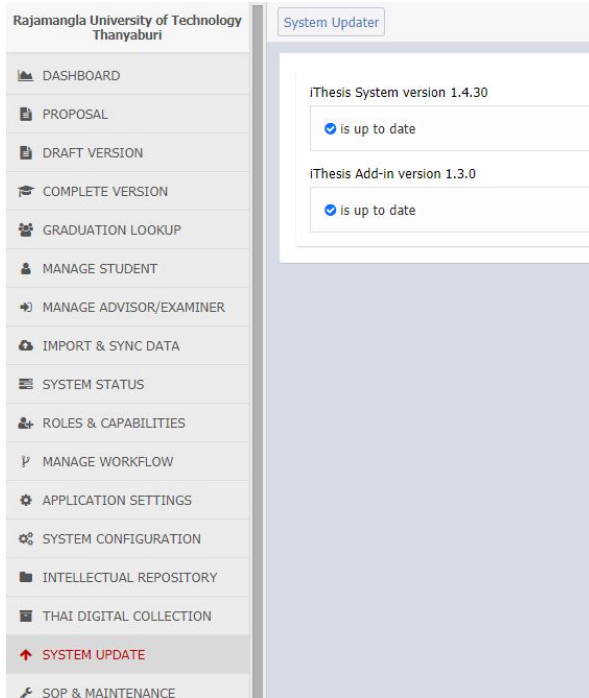

→ ใช้สำหรับตรวจสอบเวอร์ชันของโปรแกรมที่ใช้  
งานในระบบไอทีซิส ทั้งเว็บพอร์ทัลและ Add-in  
หากระบบตรวจสอบพบเวอร์ชันที่ใหม่กว่าจะมีการ  
แจ้งเตือนให้ทราบ

# • ตัวอย่างหน้าจอการใช้งาน

## SOP & MAINTENANCE

ใช้สำหรับการจัดการเพื่อการบำรุงรักษาระบบประกอบด้วย 5 เมนูย่อย

1. Current Connection
2. Service Settings
3. Backup Revision
4. Cleanup Revision
5. Danger Zone

# • ตัวอย่างหน้าจอการใช้งาน

## SOP & MAINTENANCE - Current Connection

- Web Connection (ADMIN):** Contains a table with columns: #, Full Name, user, login from, Online date, and kick. A red box highlights the 'kick' button for the first entry (Administrator iThesis).
- Web Connection (STAFF):** Contains a table with the same columns. A red box highlights the 'KILL ALL' button.
- Web Connection (ADVISOR):** Contains a table with the same columns.
- Web Connection (STUDENT):** Contains a table with the same columns. A green message box says 'Message Forc out success.' and a red 'x' icon is visible in the 'kick' column for the first entry (Mr.Thonueng TodsobThesis).

At the bottom right of the interface, it says 'PROVIDED BY UNINET-OHEC 2017'.

→ ใช้สำหรับตรวจสอบผู้ใช้งานที่อยู่ในระบบทั้งเว็บพอร์ทัลและ Add-in ซึ่งสามารถบังคับให้ออกจากระบบได้

# • ตัวอย่างหน้าจอการใช้งาน

## SOP & MAINTENANCE - Backup Revision

Student ID	Description	Date - time
591121031	BACKUP [ DONE ]	2017/06/21 10:24:06
591121032	BACKUP [ DONE ]	2017/06/21 10:24:06
591121001	BACKUP [ DONE ]	2017/06/21 10:23:51
591121002	BACKUP [ DONE ]	2017/06/21 10:23:51
591121003	BACKUP [ DONE ]	2017/06/21 10:23:51
591121010	BACKUP [ DONE ]	2017/06/21 10:23:51

PROVIDED BY UNINET-OHEC 2017

→ ใช้สำหรับสำรองข้อมูล  
ไฟล์วิทยานิพนธ์ทุกเวอร์ชันของ  
นิสิตนักศึกษา

# • ตัวอย่างหน้าจอการใช้งาน

## SOP & MAINTENANCE - Cleanup Revision

Current Connection Service Settings Backup Revision **Cleanup Revision** Danger Zone

Cleanup Revision

สำหรับ cleanup ข้อมูล revision ของนิสิต / นักศึกษา โดยจะแสดงตำแหน่งไฟล์เดอร์ของผลลัพธ์

**Check** ตรวจสอบรายชื่อของผู้เขียนที่ระบบจะทำการ cleanup

**Cleanup** เพื่อเริ่มกระบวนการลบข้อมูล

**View log** เพื่อดูประวัติการทำงานของกระบวนการ cleanup

Academic Year  **Check** **Cleanup** Show output directory **View log**

List of Student

No.	Student ID
1	591121001
2	591121002
3	591121003
4	591121004
5	591121005

Logs

Student ID	Description	Date - time
591121031	CLEANUP [ DONE ]	2017/06/20 18:21:09
591121031	CLEANUP [ DONE ]	2017/06/20 18:15:58

→ ใช้สำหรับลบไฟล์วิทยานิพนธ์ทุกเวอร์ชันที่ไม่ได้รับการอนุมัติของนิสิตนักศึกษาที่สำเร็จการศึกษาแล้ว

# • ตัวอย่างหน้าจอการใช้งาน

## SOP & MAINTENANCE - Danger Zone

Current Connection Service Settings Backup Revision Cleanup Revision **Danger Zone**

**Danger Zone**

Student's information will delete and follow your input is **student id**.

5873010130 (1) **DELETE** (2)

**Information**

**Student ID:** 5873010130  
**Name:** Mr.Theerayooth Kosin / นายธีรยุทธ โกสินทร์  
**Department:** Department of Chemical Technology / ภาควิชาเคมีเทคนิค  
**Faculty:** Faculty of Science / คณะวิทยาศาสตร์

**CONFIRM** (3)

→ ใช้สำหรับลบข้อมูลทั้งหมดของนิสิตนักศึกษา ทั้งข้อมูลวิทยานิพนธ์ ข้อมูลกิจกรรมต่าง ๆ ในระบบ

# • ตัวอย่างหน้าจอการใช้งาน

## TEMPLATE ADD-IN

ใช้สำหรับแก้ไขรูปแบบเอกสารวิทยานิพนธ์ (เทมเพลต) ซึ่งถือเป็นข้อมูลที่สำคัญและส่งผลกระทบต่อนิสิตนักศึกษาผู้ใช้งานระบบทั้งหมด โดยมีขั้นตอนการแก้ไข

1. กำหนดรหัสนิสิตนักศึกษา (Student id) ที่จะใช้ในการทดสอบ Generate Template ที่เมนูย่อย Type Settings จากนั้นคลิกปุ่ม Save id
2. เลือกเทมเพลตที่ต้องการแก้ไข (Template type) ที่เมนูย่อย Type Settings จากนั้นคลิกปุ่ม Save template
3. คลิกเมนูย่อย Template Management แก้ไขเทมเพลตตามความต้องการ จากนั้นคลิกปุ่ม Save
4. ทดสอบการ Generate template ที่ Microsoft Word ด้วย Username ของนิสิตนักศึกษาที่กำหนดไว้ในข้อ 1
5. หากทดสอบแล้วเรียบร้อยต้องการนำไปงานจริง คลิก Apply template ที่เมนูย่อย Type Settings เพื่อใช้งานเทมเพลตที่ได้แก้ไขแล้ว

# • ตัวอย่างหน้าจอการใช้งาน

## TEMPLATE ADD-IN - Type Settings

Template Management **Type Settings** Approve Setting Variable description

Student id

Student id for testing template 591121035 Save id Reset id

List of Template (Thesis) \* Current type2

Check for set Add-In template type1

Check for set Add-In template type2

Check for set Add-In template type3

Check for set Add-In template type4

Check for set Add-In template type5

Check for set Add-In template type6

Check for set Add-In template type7

Reset template

Proposal Template Reset

Save & Apply

**(3)** Save template Apply template **(4)** Apply template is going to replace central template and affect all current theses.

→ ใช้สำหรับกำหนดเลือกเทมเพลตมาตรฐานที่ต้องการเพื่อปรับแก้ไข และใช้งานจริง

# • ตัวอย่างหน้าจอการใช้งาน

## TEMPLATE ADD-IN - Template Management

Annotations in the image:

- (1) Points to the 'Variable description' tab.
- (2) Points to the 'Thesis' button.
- (3) Points to the 'Pages list' section.
- (4) Points to the code editor.
- (5) Points to the 'Display' section.

Variable name	Descriptions	Example
{{furl img 1000}}	รูปภาพที่ใช้ในเทมเพลต	1000-univ.dna

→ ใช้สำหรับแก้ไขเทมเพลต หรือรูปแบบหน้าเอกสารโครงร่างวิทยานิพนธ์และวิทยานิพนธ์

# • ตัวอย่างหน้าจอการใช้งาน

## TEMPLATE ADD-IN - Approve Setting

Template Management > Type Settings > Approve Setting > Variable description

Select academic ranking first: ประธานหลักสูตร (1)

Click to select from list below

- อำนวยการสอน (2)
- รักษา วิชาการ (2)

Select variable to use in template add-in below

#	Full name	Variables name & Preview	Display condition	Manage
1	รศ. อมร เพ็ชรสม Assoc. Prof. Amorn Petsom ประธานหลักสูตร Program Director	<pre>{{var69_fullNameTH}}</pre> - รศ. อมร เพ็ชรสม <pre>{{var69_fullNameEN}}</pre> - Assoc. Prof. Amorn Petsom <pre>{{var69_nameTH}}</pre> - อมร เพ็ชรสม <pre>{{var69_nameEN}}</pre> - Amorn Petsom <pre>{{var69_prefixTH}}</pre> - รองศาสตราจารย์ <pre>{{var69_prefixEN}}</pre> - Associate Professor <pre>{{var69_prefixAbbrTH}}</pre> - รศ. <pre>{{var69_prefixAbbrEN}}</pre> - Assoc. Prof. <pre>{{var69_phdTH}}</pre> - <pre>{{var69_phdEN}}</pre> -		Delete
2	รศ. อมร เพ็ชรสม Assoc. Prof. Amorn Petsom คณบดี / ผู้อำนวยการ Dean / Director	<pre>{{var8_fullNameTH}}</pre> - รศ. อมร เพ็ชรสม <pre>{{var8_fullNameEN}}</pre> - Assoc. Prof. Amorn Petsom <pre>{{var8_nameTH}}</pre> - อมร เพ็ชรสม <pre>{{var8_nameEN}}</pre> - Amorn Petsom <pre>{{var8_prefixTH}}</pre> - รองศาสตราจารย์ <pre>{{var8_prefixEN}}</pre> - Associate Professor <pre>{{var8_prefixAbbrTH}}</pre> - รศ. <pre>{{var8_prefixAbbrEN}}</pre> - Assoc. Prof. <pre>{{var8_phdTH}}</pre> - <pre>{{var8_phdEN}}</pre> -	This name will be display in template only faculty is Faculty of Science	Delete (4)

→ ใช้สำหรับกำหนดตัวแปรข้อมูล  
อาจารย์ตามตำแหน่งบริหารใน  
สถาบันการศึกษาเพิ่มเติมจากที่มี  
ในระบบ

# • ตัวอย่างหน้าจอการใช้งาน

## SANDBOX

SYSTEM STATUS

ROLES & CAPABILITIES

MANAGE WORKFLOW

APPLICATION SETTINGS

SYSTEM CONFIGURATION

INTELLECTUAL REPOSITORY

THAI DIGITAL COLLECTION

SYSTEM UPDATE

SOP & MAINTENANCE

TEMPLATE ADD-IN

**SANDBOX**

CURRICULUM PORTFOLIO

SYSTEM DATABASE

Email sandbox

Sandbox mode

Production

Development

Set email below

Advisor

Co advisor

Examiner

External examiner

Student

Officer

Save

PROVIDED BY UNINET-OHEC 2017

- ใช้สำหรับกำหนดให้ระบบอยู่ในโหมด Development พร้อมกำหนดอีเมลที่ต้องการให้ระบบส่งออก
- เพื่อใช้ทดสอบการใช้งานระบบ หรือสามารถประยุกต์ใช้ในการฝึกอบรมการใช้งานระบบได้

# • ตัวอย่างหน้าจอการใช้งาน

## CURRICULUM PORTFOLIO

#	รหัสหลักสูตร	ชื่อหลักสูตร	สาขาวิชา	ระดับปริญญา	คณะกรรมการหลักสูตร
1	25520011107355	ครุศาสตรดุษฎีบัณฑิต (หลักสูตรภาษาไทย)	เทคโนโลยีและสื่อการศึกษา	ปริญญาเอก	
2	25420011101032	วิทยาศาสตรดุษฎีบัณฑิต (หลักสูตรภาษาต่างประเทศ)	วิทยาการคอมพิวเตอร์และเทคโนโลยีสารสนเทศ	ปริญญาเอก	
3	25450011102148	วิทยาศาสตรดุษฎีบัณฑิต (หลักสูตรนานาชาติ)	วิทยาศาสตร์นาโนและเทคโนโลยี	ปริญญาเอก	
4	25470011103074	วิทยาศาสตรดุษฎีบัณฑิต (หลักสูตรภาษาไทย)	เทคโนโลยีสารสนเทศทางธุรกิจ	ปริญญาเอก	ประธานหลักสูตร 1. [Redacted] อาจารย์ประจำหลักสูตร 1. [Redacted]
5	25470011103074	วิทยาศาสตรดุษฎีบัณฑิต (หลักสูตรภาษาไทย)	เทคโนโลยีสารสนเทศทางธุรกิจ	ปริญญาเอก	ประธานหลักสูตร 1. [Redacted] อาจารย์ประจำหลักสูตร 1. [Redacted]
6	25500011110187	วิทยาศาสตรดุษฎีบัณฑิต (หลักสูตรภาษาไทย)	เทคโนโลยีชีวภาพ	ปริญญาเอก	
7	25500011110446	วิทยาศาสตรดุษฎีบัณฑิต (หลักสูตรภาษาไทย)	ธุรกิจเทคโนโลยีและการจัดการนวัตกรรม	ปริญญาเอก	
8	25500011110716	วิทยาศาสตรดุษฎีบัณฑิต (หลักสูตรภาษาไทย)	เทคโนโลยีทางการแพทย์	ปริญญาเอก	
9	25520011107096	วิทยาศาสตรดุษฎีบัณฑิต (หลักสูตรนานาชาติ)	เทคโนโลยีเภสัชกรรม	ปริญญาเอก	
10	25530011104195	วิทยาศาสตรดุษฎีบัณฑิต (หลักสูตรนานาชาติ)	เทคโนโลยีโพลิเมอร์	ปริญญาเอก	
11	25550011104219	วิทยาศาสตรดุษฎีบัณฑิต (หลักสูตรนานาชาติ)	ชีวเวชศาสตร์	ปริญญาเอก	

➔ ใช้สำหรับตรวจสอบรายการหลักสูตรของสถาบันการศึกษา ซึ่งจะแสดงข้อมูลคณะกรรมการหลักสูตรตามที่กำหนดไว้ในระบบ iThesis Portfolio ด้วย

# • ตัวอย่างหน้าจอการใช้งาน

## SYSTEM DATABASE

Log in

Username: ITHESIS\_1e45ef

Password: .....

Go

Username: ITHESIS\_1e45ef  
Password: faf2f8731624

→ ใช้สำหรับสร้างชื่อผู้ใช้งาน (username) และ รหัสผ่าน (password) สำหรับเข้าใช้งาน ระบบ phpMyAdmin เพื่อเข้าไปตรวจสอบข้อมูลในฐานข้อมูลของระบบ

# โครงสร้างระบบ System architecture

# • โครงสร้างระบบ

## โครงสร้างฐานข้อมูลที่ใช้ในระบบไอทีลิส

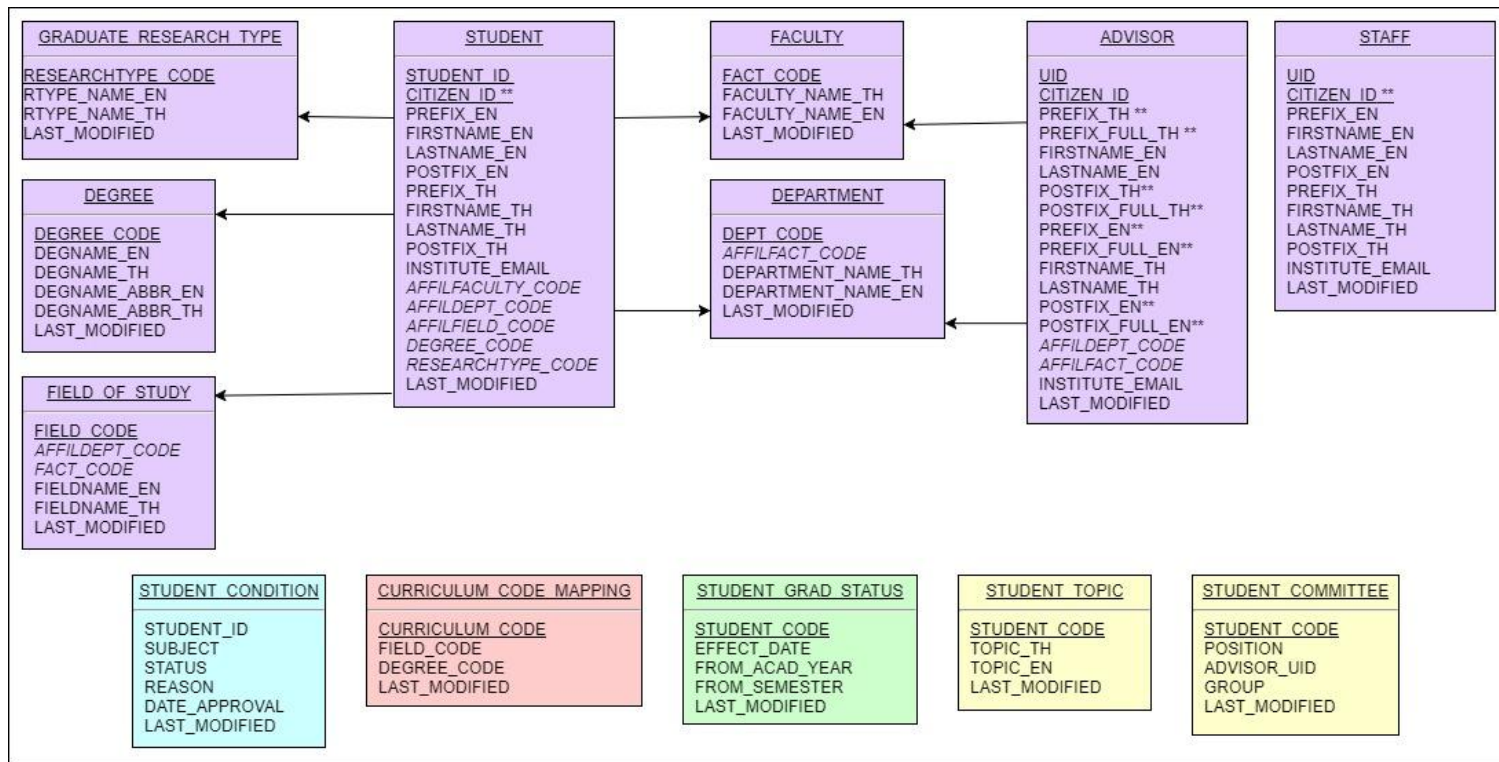

# • โครงสร้างระบบ

## โครงสร้างฐานข้อมูลที่ใช้ในระบบไอทีซิส (ต่อ)

INTEGRATED THESIS & RESEARCH MANAGEMENT SYSTEM  
Office of Higher Education Commission (OHEC)

YOUR PROFILE

Basic Information Contact Information

WORKFLOW & PREREQUISITES

ELECTRONIC FORM

REVISION & APPROVAL

REPORT DATA

SUBMISSION DOCUMENT

LITERATURE SEARCH 20

Topic (TH): ทดสอบการนำเข้าหัวข้อวิทยานิพนธ์ ผ่านการนำเข้าข้อมูลแบบมี tag P

Topic (EN): Test of Sync topic by using tag P

Student ID: 591121008

Fullname (TH): นางสาววิลาสินี พรหมศิลา

Fullname (EN): MissThonueng TodsobThesis

Field of Study (TH): การจัดการธุรกิจ

Field of Study (EN): Business Management

Faculty / College Name (TH): บัณฑิตวิทยาลัย

Faculty / College Name (EN): Graduate School

Degree Name (TH): การจัดการมหาบัณฑิต

Abbreviate Degree Name (TH): กจ.ม.

Degree Name (EN): Master of Management

Abbreviate Degree Name (EN): M.M.

University Name (TH): สำนักงานคณะกรรมการการอุดมศึกษา

University Name (EN): Integrated Thesis and Research Management System

Last Update : 09:08:53 26/06/2017

Disk usage: 18.7MB of 5GB

PROVIDED BY UNINET-OHEC 2017

บิสิต/นักศึกษารอกข้อมูลเอง

ดึงข้อมูลมาจาก CDS

# iThesis Timeline

นักศึกษา

Username password ได้จากอีเมลของระบบ

ข้อมูลนักศึกษา - บัณฑิตวิทยาลัย + สำนักทะเบียน

เขียนเล่ม

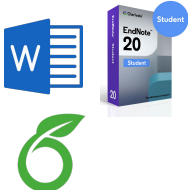

Proposal

โครงร่างวิทยานิพนธ์  
อาจารย์ที่ปรึกษา  
เจ้าหน้าที่คณะ

ร่างวิทยานิพนธ์  
อาจารย์ที่ปรึกษา

Draft

Complete

วิทยานิพนธ์ฉบับสมบูรณ์  
อาจารย์ที่ปรึกษา

ส่งเล่มสมบูรณ์

บัณฑิตวิทยาลัย - สแกนบาร์โค้ด

Barcode

ส่งเล่มไปยังคลังปัญญา  
เจ้าหน้าที่หอสมุด

IR

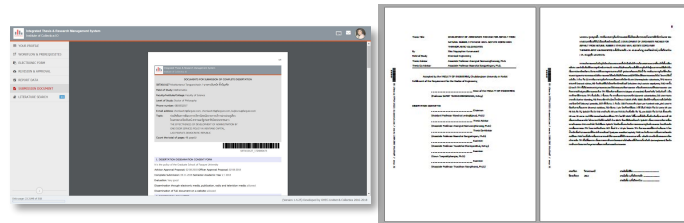

# สาริตถการใช้งานระบบ DEMONSTRATION

# Question & Answer

Thank you for your attention

Learn more: <https://ithesis.uni.net.th/kb/>

# Backup slides

# • ตัวอย่างหน้าจอการใช้งาน

## CURRICULUM PORTFOLIO - Link to Portfolio

เปิดจากเมนู **CURRICULUM PORTFOLIO** ประกอบด้วย

1. กลุ่ม Management Cockpit
  1. เมนู Publication Database
  2. เมนู Verify Publication
  3. เมนู Curriculum Regulation
  4. เมนู Expert Database
2. กลุ่ม Administration
  1. เมนู User & Role
  2. เมนู Announcement

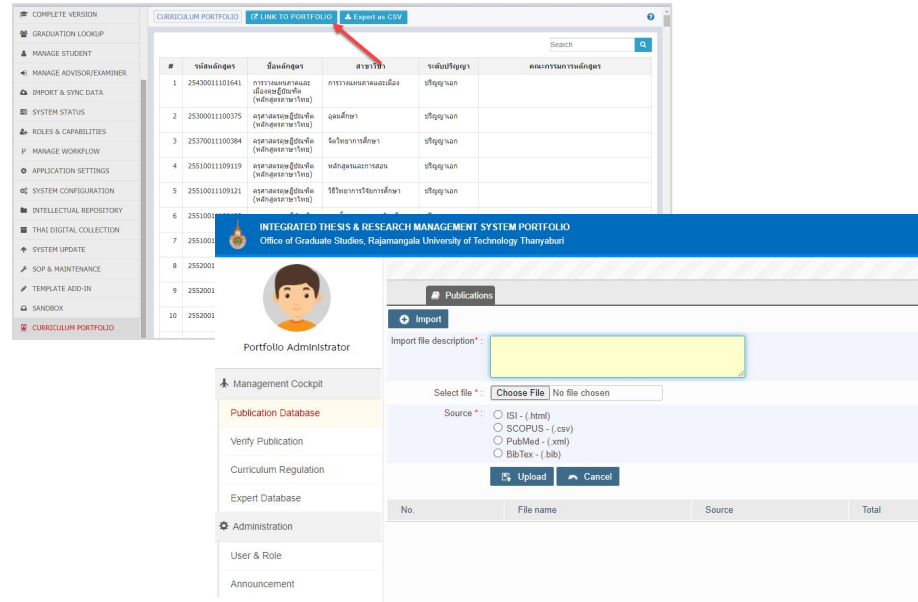

# • ตัวอย่างหน้าจอการใช้งาน

## iThesis PORTFOLIO - Publication Database

No.	File name	Source	Total	Year(s)	Import date	Manage
00004	ทดสอบการ import ข้อมูล - Download source file 4.53 KB / ithesis_admin	SCOPUS	1	2015	Jun 17, 2017	✘
00003	pubmed - Download source file 0 Bytes / 31015... 1253	PubMed	236	1990-2016	Mar 30, 2017	✘
00001	CU-scopus - Download source file 0 Bytes / 310180118... 3	SCOPUS	2,000	2012-2017	Mar 10, 2017	✘

→ ใช้สำหรับการเพิ่มข้อมูลผลงานตีพิมพ์ จากแหล่งข้อมูล ISI, SCOPUS, PubMed และ ScienceDirect (BibTex) เพื่อใช้สำหรับเป็นฐานข้อมูลผลงานตีพิมพ์ให้อาจารย์รับรองผลงาน (Verify)

# • ตัวอย่างหน้าจอการใช้งาน

## iThesis PORTFOLIO - Verify Publication

INTEGRATED THESIS & RESEARCH MANAGEMENT SYSTEM PORTFOLIO  
Office of Higher Education Commission (OHEC)

Level: Researcher / นักวิจัย

Faculty: All faculties (1)

Department: All departments

Published year: 2007 - 2017

Display Re-process (2)

Page(s) » 1

No.	Name	Unverified	Verified	Citations	Max. JIF	Max. Q	H-Index	Avg. Pub/Year	Last updated
1		5	-	-	0	-	0	0	a minute ago
2		2	2	-	0.913	Q4	0	0.18	a day ago
3		1	-	-	0	-	0	0	a minute ago
4		-	-	-	0	-	0	0	a day ago
5		-	-	-	0	-	0	0	a few seconds ago
6		-	-	-	0	-	0	0	a day ago
7		-	-	-	0	-	0	0	a day ago
8		-	-	-	0	-	0	0	a day ago
9		-	-	-	0	-	0	0	a few seconds ago

(3)

→ ใช้สำหรับตรวจสอบข้อมูลอาจารย์พร้อมสถิติผลงานตีพิมพ์ ทั้งที่ผ่านและยังไม่ผ่านการรับรองจากอาจารย์ และรับรองผลงานแทนอาจารย์ทุกท่านในสถาบันการศึกษาได้

# • ตัวอย่างหน้าจอการใช้งาน

## iThesis PORTFOLIO - Curriculum Regulation

Curriculum Regulation

Curriculum Name [25470011103074] หลักสูตรวิทยาศาสตรดุษฎีบัณฑิต สาขาวิชาเทคโนโลยีสารสนเทศทางธุรกิจ จุฬาลงกร...

Search by: Advisor Name Name

Show 10 entries

Curriculum	Position(s)	Full name	Academic Position	Education	Publication	Advisee
25470011103074	ประธานหลักสูตร	รัชชา จันทาทับ Wachara Chantatub	N/A	N/A	0	0
25470011103074	อาจารย์ประจำหลักสูตร	อมร เพชรสม Amorn Petsom	รองศาสตราจารย์	ปริญญาโท	0	2 Dissertation / ดุษฎีนิพนธ์ 2 Thesis / วิทยานิพนธ์ 4 Thematic Paper / วิทยานิพนธ์

→ ใช้สำหรับตรวจสอบข้อมูลภาระงานของอาจารย์ คณะกรรมการหลักสูตร เพื่อสนับสนุนตามเกณฑ์มาตรฐานหลักสูตรบัณฑิตศึกษา

# • ตัวอย่างหน้าจอการใช้งาน

## iThesis PORTFOLIO - Expert Database

No.	Profile	Fullname	Position	Expert Area	Publication(s)
1		อภรณ์ เพ็ชรสม Amorn Petsom ระบบโพรไฟล์ (Beta) คณะวิทยาศาสตร์	รองศาสตราจารย์	Agricultural and Biological Sciences / Animal Science and Zoology Agricultural and Biological Sciences / Agricultural and Biological Sciences (miscellaneous)	2

→ ใช้สำหรับตรวจสอบข้อมูลความเชี่ยวชาญของอาจารย์ในสถาบันการศึกษา โดยพิจารณาจากข้อมูลส่วนบุคคลที่อาจารย์ในกรอกไว้ในระบบ Portfolio พร้อมทั้งยังสามารถค้นหาผู้เชี่ยวชาญผ่านบริการข้อมูลของ สกอ. ได้

# • ตัวอย่างหน้าจอการใช้งาน

## iThesis PORTFOLIO - User & Role

**User Management**

ค้นหา  Search (1)

Total Users 27/30

No.	First name - Last name / Affiliation	Status	Roles	Edit
1	<a href="mailto:chonlawith@gmail.com">chonlawith@gmail.com</a> Last update 11:11:56 22-06-2017	3100100148844	Dean / Director » Faculty of Science / คณะวิทยาศาสตร์ Researcher	<a href="#">Information</a> <a href="#">Roles</a> (2) (3)
2	<a href="mailto:chonlawith@gmail.com">chonlawith@gmail.com</a> Last update 11:11:56 22-06-2017	3100500728368	Dean / Director » Faculty of Commerce and Accountancy / คณะพาณิชยศาสตร์และการบัญชี Researcher	<a href="#">Information</a> <a href="#">Roles</a>
3	<a href="mailto:chonlawith@gmail.com">chonlawith@gmail.com</a> Last update 11:11:56 22-06-2017	3100601211778	Dean / Director » Graduate School / มัณฑลวิทยาลัย Researcher Program Director » [25520011100032] - / วิทยาศาสตร์และเทคโนโลยีบัณฑิต (กายภาพบำบัด) Instructor » [25560011103052] DOCTOR OF PHILOSOPHY (Chemistry) / วิทยาศาสตร์และเทคโนโลยีบัณฑิต (เคมี) Instructor » [25470011103074] DOCTOR OF PHILOSOPHY (Information Technology in Business) / วิทยาศาสตร์และเทคโนโลยีบัณฑิต (เทคโนโลยีสารสนเทศทางธุรกิจ)	<a href="#">Information</a> <a href="#">Roles</a>
4	<a href="mailto:chonlawith@gmail.com">chonlawith@gmail.com</a> Last update 11:11:56 22-06-2017	3100601949670	Dean / Director » Faculty of Engineering / คณะวิศวกรรมศาสตร์ Researcher	<a href="#">Information</a> <a href="#">Roles</a>

→ ใช้สำหรับกำหนดตำแหน่งต่าง ๆ ของอาจารย์ในสถาบันการศึกษา ทั้งตำแหน่งบริหารระดับสถาบัน การศึกษา ระดับคณะ/สังกัด รวมถึงการกำหนดตำแหน่งสำหรับคณะกรรมการหลักสูตร

# • ตัวอย่างหน้าจอการใช้งาน

## iThesis PORTFOLIO - User & Role (ต่อ)

No.	Role Information	
1	Dean / Director คณบดี / ผู้อำนวยการ	Graduate School / วิทยาลัยบัณฑิต
2	Researcher นักวิจัย	
3	Program Director ประธานหลักสูตร	[25520011100032] - / วิทยาลัยการอาชีพสุพรรณ (ภาคการศึกษาระดับมัธยมศึกษา)
4	Instructor อาจารย์ประจำหลักสูตร	[25560011103052] DOCTOR OF PHILOSOPHY (Chemistry) / วิทยาลัยการอาชีพสุพรรณ (เคมี)
5	Instructor อาจารย์ประจำหลักสูตร	[25470011103074] DOCTOR OF PHILOSOPHY (Information Technology in Business) / วิทยาลัยการอาชีพสุพรรณ (เทคโนโลยีสารสนเทศทางธุรกิจ)

→ การเพิ่มตำแหน่งและบทบาทของอาจารย์ในสถาบันการศึกษา

# • ตัวอย่างหน้าจอการใช้งาน

## iThesis PORTFOLIO - Announcement

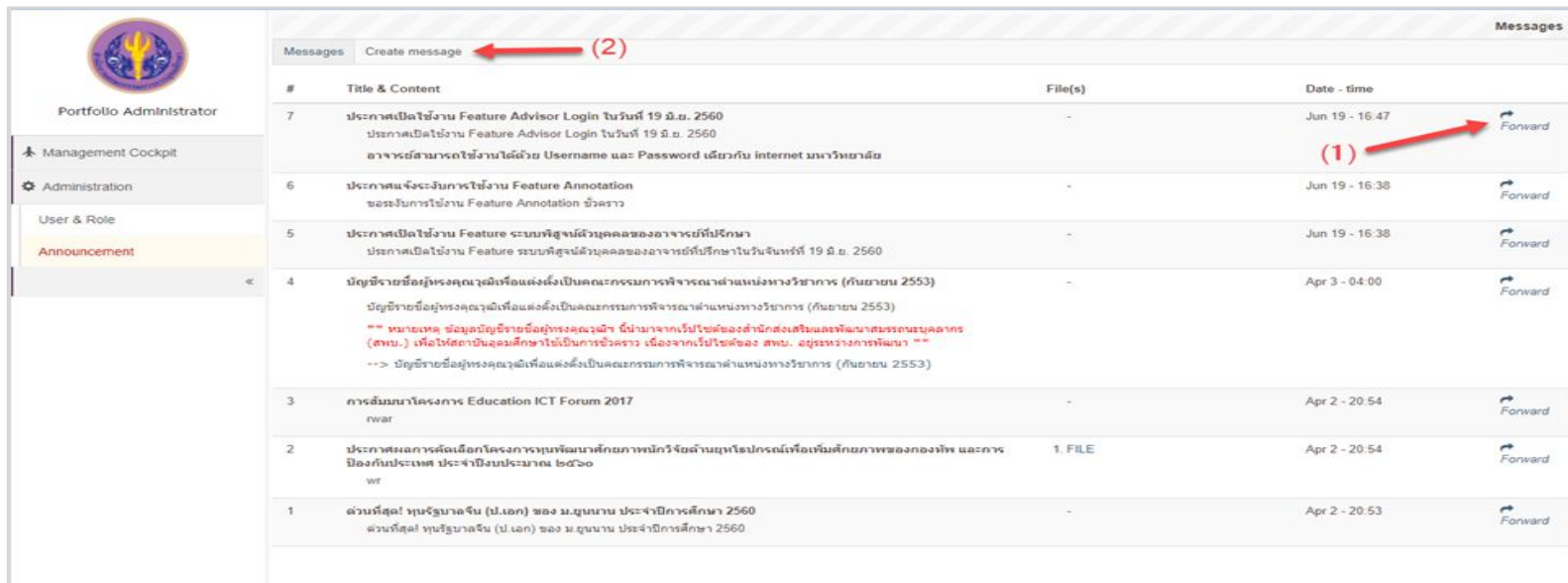

#	Title & Content	File(s)	Date - time	
7	ประกาศเปิดใช้งาน Feature Advisor Login ในวันที่ 19 มิ.ย. 2560 ประกาศเปิดใช้งาน Feature Advisor Login ในวันที่ 19 มิ.ย. 2560 อาจารย์สามารถใช้งานได้ด้วย Username และ Password เดียวกัน internet มหาวิทยาลัย	-	Jun 19 - 16:47	Forward
6	ประกาศแจ้งระงับการใช้งาน Feature Annotation ขอระงับการใช้งาน Feature Annotation ชั่วคราว	-	Jun 19 - 16:38	Forward
5	ประกาศเปิดใช้งาน Feature ระบบที่สูญหายของคณาจารย์ที่ปรึกษา ประกาศเปิดใช้งาน Feature ระบบที่สูญหายของคณาจารย์ที่ปรึกษาในวันที่ 19 มิ.ย. 2560	-	Jun 19 - 16:38	Forward
4	บัญชีรายชื่อผู้ทรงคุณวุฒิเพื่อแต่งตั้งเป็นคณะกรรมการพิจารณาตำแหน่งทางวิชาการ (กันยายน 2553) บัญชีรายชื่อผู้ทรงคุณวุฒิเพื่อแต่งตั้งเป็นคณะกรรมการพิจารณาตำแหน่งทางวิชาการ (กันยายน 2553) *** หมายเหตุ ข้อมูลบัญชีรายชื่อผู้ทรงคุณวุฒิฯ นี้มีมาจากเว็บไซต์ของสำนักส่งเสริมและพัฒนาขบวนการบุคลากร (สทพ.) เพื่อให้สามารถสืบค้นได้ง่ายขึ้น เนื่องจากเว็บไซต์ของ สทพ. อยู่ระหว่างการพัฒนา *** --> บัญชีรายชื่อผู้ทรงคุณวุฒิเพื่อแต่งตั้งเป็นคณะกรรมการพิจารณาตำแหน่งทางวิชาการ (กันยายน 2553)	-	Apr 3 - 04:00	Forward
3	การสัมมนาโครงการ Education ICT Forum 2017 rwar	-	Apr 2 - 20:54	Forward
2	ประกาศผลการคัดเลือกโครงการทุนพัฒนาศักยภาพนักวิจัยด้านยุทธศาสตร์เพื่อเพิ่มศักยภาพของกองฯ และการ ป้องกันประเทศ ประจำปีงบประมาณ ๒๕๖๐ wr	1 FILE	Apr 2 - 20:54	Forward
1	ส่วนที่สุล๑ ทุนรัฐบาลจีน (ปี.๒๕๖) ของ ม.บูรณาน ประจำปีการศึกษา 2560 ส่วนที่สุล๑ ทุนรัฐบาลจีน (ปี.๒๕๖) ของ ม.บูรณาน ประจำปีการศึกษา 2560	-	Apr 2 - 20:53	Forward

- ส่งต่อข้อมูลข่าวสารที่ได้รับมาจากทีมงาน สกอ.
- สร้างประกาศและแจ้งข้อมูลข่าวสารต่าง ๆ ไปยังผู้ใช้งานระบบ

# • ตัวอย่างหน้าจอการใช้งาน

## iThesis PORTFOLIO - Announcement (ต่อ)

Portfolio Administrator

Management Cockpit

Administration

User & Role

Announcement

Messages Create message

Announcement

Title / Subject

ประกาศการสมัครเรียน iThesis เป็นอาจารย์ 2017 สำหรับสถาบันการศึกษาโครงการนำร่อง

Content / Body

Font Size B I U S A- [Rich Text Editor Icons]

เนื่องด้วยทาง สกอ. จะมีการสมัครเรียน iThesis ของสถาบันการศึกษา  
จึงขอเปิดใช้งานระบบตั้งแต่วันที่ 16 ก.ค. 2560 ถึงวันที่ 20 ก.ค. 2560  
ท่านสามารถกลับมาใช้งานได้อีกครั้งในวันที่ 21 ก.ค. 2560 เวลา 8.30 น. เป็นต้นไป

Attach file

+ Add

Send to

Receiver Student

Filters

Faculty Select all faculties [All code]

Send

→ คลิกที่ Create message เพื่อสร้างข้อมูลข่าวสารของสถาบันการศึกษาเอง

# iThesis Timeline

นิต

Username password ได้จากอีเมลของระบบ

ข้อมูลนิต - บัณฑิตวิทยาลัย + สำนักทะเบียน

เขียนเล่ม

